

COMUNE DI BIBBIANO

PROVINCIA DI REGGIO EMILIA

PSC

PIANO STRUTTURALE COMUNALE

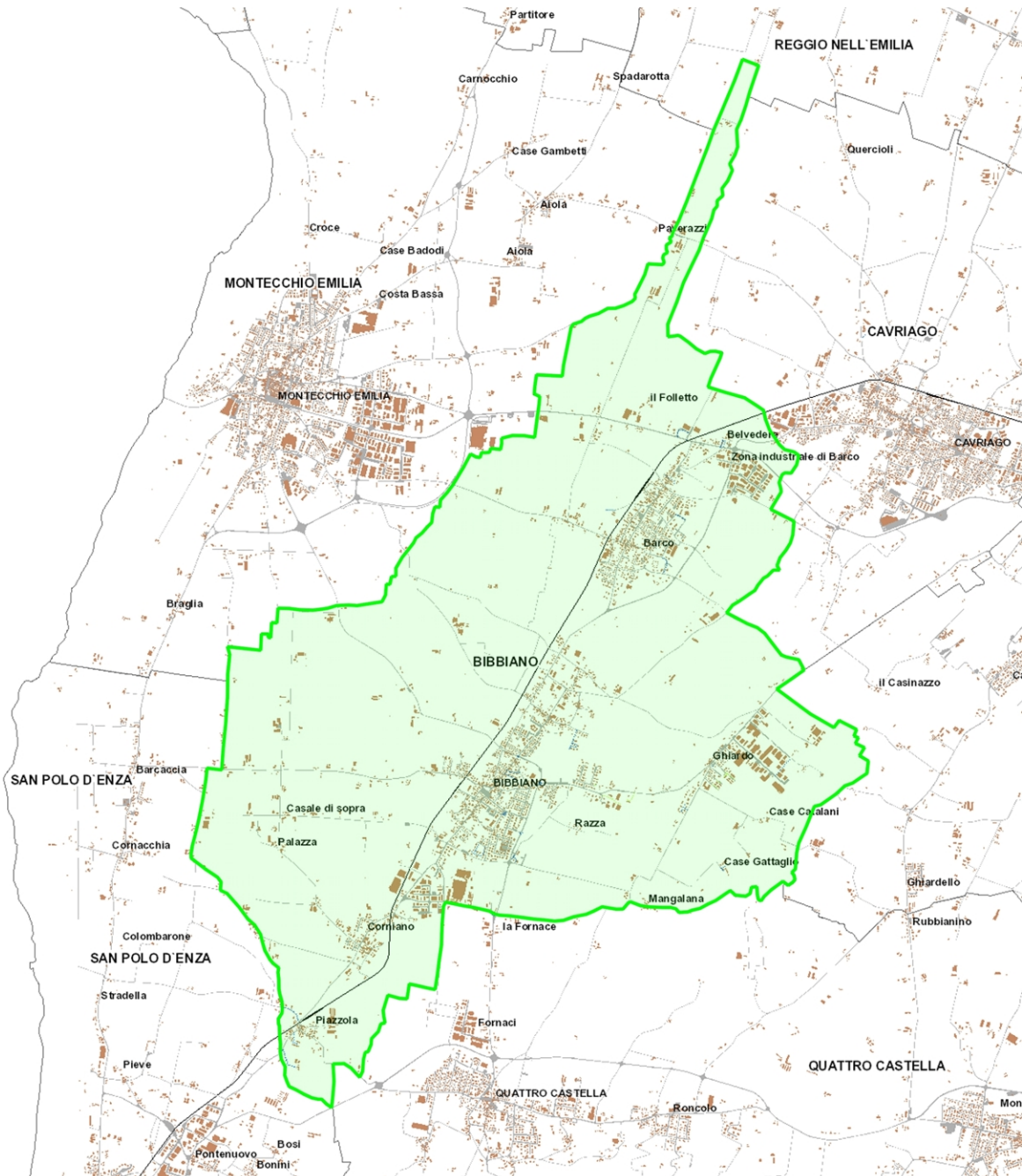

MARTEDI' 3 APRILE 2012 - ORE 20.30

SALA POLIVALENTE CINEMA TEATRO METROPOLIS
VIA GRAMSCI 4 - BIBBIANO (RE)

**PRESENTAZIONE DEL QUADRO CONOSCITIVO
E DEL DOCUMENTO PRELIMINARE
DEL NUOVO  DI BIBBIANO**

RELATORI



DOTT. SANDRO VENTURELLI
Sindaco del Comune di Bibbiano



ARCH. ALDO CAITI
centro cooperativo di progettazione s.c.
architettura ingegneria urbanistica
Reggio Emilia
PROGETTISTA DEL NUOVO PIANO