

Realizzato con il contributo di



APE Partner Four Building Evolution  
ape@ape.it - www.ape.it



COOPERATIVA MURATORI  
E BRACCIANTI DI CARPI  
sede.centrale@cmbcarpi.it - www.cmbcarpi.it



info@stratex.it - www.stratex.it



In collaborazione con



COSTRUIAMO INSIEME IL FUTURO

Con il patrocinio di



L'appuntamento prevede un confronto fra le istituzioni e gli operatori pubblici e privati sulle strategie e sulle soluzioni che si stanno affermando e sperimentando a livello europeo, nazionale e regionale in tema di efficienza energetica, comfort acustico e sicurezza strutturale. Dopo gli eventi sismici dell'Abruzzo e dell'Emilia appare evidente che il progetto sarà sempre di più un progetto di recupero sull'esistente; un progetto integrato che dovrà valutare e comprendere le diverse esigenze in un quadro prestazionale consapevole. La moderna prassi professionale nel campo del progetto architettonico, strutturale ed impiantistico non può prescindere da un lato dal corpus normativo e dall'altro dalla sempre più vasta disponibilità di tecnologie e soluzioni offerte da materiali innovativi, da impianti e tecnologie d'avanguardia. La partecipazione attiva di tutte le componenti in questo processo non si riduce al semplice ottenimento del comfort secondo parametri quantitativi, ma si colloca in collaborazione strategica per il miglioramento delle prestazioni, della durabilità, del risparmio energetico e della sicurezza. La consapevolezza derivata dall'allargamento della cultura del progetto nelle varie competenze genera una necessaria collaborazione ed una contemporanea reciproca influenza delle professionalità, premessa indispensabile per il superamento delle difficoltà imposte dalla complessità sempre maggiore che il professionista è tenuto ad affrontare e risolvere.

Con il patrocinio di



ORDINE DEGLI ARCHITETTI P. P. e C.  
DELLA PROVINCIA DI MODENA



architetti reggioemilia  
ORDINE DEGLI ARCHITETTI P. P. e C.  
DELLA PROVINCIA DI REGGIO EMILIA



COLLEGIO GEOMETRI E GEOMETRI LAUREATI  
DELLA PROVINCIA DI MODENA



FONDAZIONE ARCHITETTI  
DELLA PROVINCIA DI MODENA



FEDERAZIONE ORDINI ARCHITETTI P. P. e C.  
EMILIA-ROMAGNA



COLLEGIO GEOMETRI E GEOMETRI LAUREATI  
DELLA PROVINCIA DI REGGIO EMILIA



ORDINE DOTTORI AGRONOMI  
E DOTTORI FORESTALI  
DELLA PROVINCIA DI MODENA

INVITO



**sicurezza e sostenibilità:  
il progetto integrato nelle problematiche  
sismiche, energetiche ed acustiche  
quadro normativo, progettuale  
e costruttivo nel confronto con la legge  
regionale 16/2012 per la ricostruzione  
recupero e rigenerazione urbana**

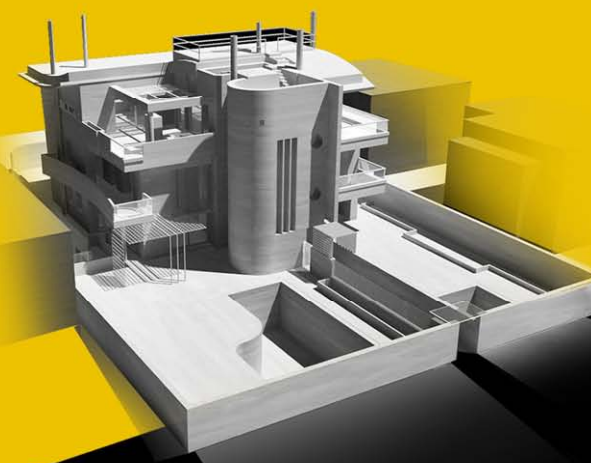

**FOCUS SISTEMA EDIFICIO | EDIFICI A SISTEMA**

**MARTEDÌ 16 APRILE 2013 ORE 14.30  
BIBLIOTECA MULTIMEDIALE "A. LORIA" AUDITORIUM  
CARPI (MO) VIA RODOLFO PIO, 1**

UNIMARZO12/01

SALUTI DI BENVENUTO  
INTRODUZIONE AL TEMA  
14.30

**Giuseppe Schena**  
Presidente  
Unione delle Terre d'Argine

**Claudio Gibertoni**  
Presidente Ordine degli Architetti,  
Pianificatori, Paesaggisti  
e Conservatori  
della Provincia di Modena

**Andrea Ognibene**  
Presidente Collegio Geometri  
e Geometri Laureati  
della Provincia di Modena

LE RISPOSTE TECNOLOGICHE  
15.00

**Il progetto sostenibile per  
un sistema costruttivo ibrido**

**Marcello Balzani**  
Referente Scientifico, Piattaforma  
Costruzioni Rete Alta Tecnologia E-R

15.30  
**Sicurezza sismica  
nel progetto integrato**

**Marco Savoia**  
Direttore CIRI Edilizia e Costruzioni,  
Tecnopolo Università di Bologna,  
Piattaforma Costruzioni  
Rete Alta Tecnologia E-R

**Mauro Ferrari**  
Direttore Tecnico, APE

IL QUADRO NORMATIVO REGIONALE  
16.00

**Gli strumenti della  
legge regionale 16/2012  
per la ricostruzione**

**Roberto Gabrielli**  
Regione Emilia-Romagna, Dirigente  
Servizio Pianificazione Urbanistica,  
Paesaggio e Uso Sostenibile  
del Territorio

16.30  
**Danni subiti dai privati per  
il terremoto: come attivare  
le procedure di recupero**

**Luigi Zanti**  
Direttore Sede di Carpi, Banca  
popolare dell'Emilia Romagna

17.00 TAVOLA ROTONDA SUL TEMA:

## IL PROGETTO NELLE PROBLEMATICHE DEL TERRITORIO

**Marcello Balzani**, Moderatore  
Referente Scientifico, Piattaforma  
Costruzioni Rete Alta Tecnologia E-R

**Norberto Carboni**  
Ingegnere, Funzionario Tecnico  
Comune di Carpi

**Martina Querzoli**  
Responsabile Istruttoria  
Pratiche Urbanistica  
Comune di Finale Emilia

**Mara Pivetti**  
Responsabile Servizio Programmazione  
e Gestione Territorio, Responsabile  
Censimento Danni del C.O.C.  
Comune di Novi di Modena

**Alessandro Bettio**  
Responsabile Settore Pianificazione  
e Sviluppo del Territorio  
Comune di Soliera

**Walter Baricchi**  
Coordinatore Protezione Civile,  
Federazione Ordini Architetti P.P. e C.  
Emilia-Romagna

**Elisabetta Dotti**  
Architetto, Responsabile Area  
Gestione del Territorio  
Comune di Concordia sulla Secchia

**Aurelio Borsari**  
Settore Territorio e Sviluppo Economico  
Comune di Mirandola

**Cristiano Bernardelli**  
Responsabile Servizio Uso ed Assetto  
del Territorio e Ambiente  
Responsabile Rilevamento Danni C.O.C.  
Comune di Reggio

18.30 CONCLUSIONI - Seguirà aperitivo

### SCHEDA DI PARTECIPAZIONE

**MARTEDÌ 16 APRILE 2013** ore 14.30  
BIBLIOTECA MULTIMEDIALE "A. LORIA" AUDITORIUM  
CARPI (MO)

Per ricevere la documentazione tecnica in omaggio è necessario  
confermare la propria presenza **entro Sabato 13 Aprile 2013** alla  
segreteria organizzativa: [eventimkt@unimark4.it](mailto:eventimkt@unimark4.it) - fax **059356096**

La partecipazione al convegno è gratuita

Nome.....

Cognome.....

Qualifica/Funzione.....

Studio/Società/Ente.....

Indirizzo.....

Cap.....Città.....

e-mail.....

Tel.....Fax.....

INFORMATIVA AI SENSI DELL'ART. 13 D. LGS. 196/2003.  
LA UNI PUBBLICITÀ & MARKETING DICHIARA CHE I DATI PERSONALI FORNITI CON QUESTA SCHEDA DI PARTECIPAZIONE  
SONO RACCOLTI PER CONSENTIRE LA REGISTRAZIONE DEI PARTECIPANTI AL CONVEGNO. INOLTRE I DATI PERSONALI,  
CON IL CONSENSO DELL'INTERESSATO, POTRANNO ESSERE UTILIZZATI PER L'INVIO DI MATERIALE INFORMATIVO SU  
PRODOTTI E SERVIZI, SALVO RICHIEDERE LA RETTIFICA O LA CANCELLAZIONE DEGLI STESSI SCRIVENDO A:  
APE Partner Four Building Evolution - CMB Cooperativa Muratori e Braccianti di Carpi - STRATEX

ACCONSENTE  NON ACCONSENTE

AL TRATTAMENTO DEI DATI PERSONALI PER LA REGISTRAZIONE AL CONVEGNO

FIRMA.....

14.15

Registrazione e distribuzione materiale tecnico informativo