

**ISTITUTO NAZIONALE DI STATISTICA**

**Elenco delle amministrazioni pubbliche inserite nel conto economico consolidato, individuate ai sensi dell'articolo 1, comma 3, della legge 31 dicembre 2009, n. 196 e ss.mm. (Legge di contabilità e di finanza pubblica).**

Le amministrazioni pubbliche inserite nel conto economico consolidato sono individuate nell'elenco che segue. L'elenco è compilato sulla base di norme classificatorie e definitorie proprie del sistema statistico nazionale e comunitario (Regolamento UE n. 549/2013 sul Sistema Europeo dei Conti Nazionali e Regionali nell'Unione Europea – SEC2010). I criteri utilizzati per la classificazione sono di natura statistico-economica.

**Elenco delle Amministrazioni pubbliche<sup>1</sup>****Amministrazioni centrali****Organi costituzionali e di rilievo costituzionale****Presidenza del Consiglio dei Ministri e Ministeri<sup>2</sup>****Agenzie fiscali**

Agenzia del Demanio  
Agenzia delle Dogane e dei Monopoli<sup>3</sup>  
Agenzia delle Entrate<sup>4</sup>

**Enti di regolazione dell'attività economica**

Age. control - società per azioni in breve Agecontrol S.p.a.  
Agenzia italiana del farmaco – AIFA  
Agenzia nazionale per i servizi sanitari regionali - AGE.NA.S  
Agenzia nazionale per la sicurezza del volo - ANSV  
Agenzia nazionale per la sicurezza delle ferrovie  
Agenzia per l'Italia digitale<sup>5</sup>  
Agenzia per la rappresentanza negoziale delle pubbliche amministrazioni - ARAN  
Agenzia per le erogazioni in agricoltura – AGEA  
Cassa conguaglio per il settore elettrico  
Cassa conguaglio trasporti di gas petroli liquefatti  
Ente nazionale per il microcredito  
Gestore dei servizi energetici - GSE S.p.a.

**Enti produttori di servizi economici**

Agenzia nazionale per il turismo - ENIT

<sup>1</sup> La classificazione statistica per tipologia è introdotta esclusivamente per facilitare la lettura dell'elenco.

<sup>2</sup> A fini statistici, le istituzioni scolastiche e le istituzioni per l'alta formazione artistica, musicale e coreutica sono considerate unità locali del Ministero dell'Istruzione, Università e Ricerca. Le istituzioni scolastiche e le istituzioni per l'alta formazione artistica, musicale e coreutica equiparate a statali di Trento e Bolzano sono considerate unità locali delle suddette province autonome. Le soprintendenze speciali dotate di autonomia gestionale e altri istituti dotati di autonomia speciale sono considerati unità locali del Ministero per i beni e le attività culturali.

<sup>3</sup> L'Agenzia delle Dogane e dei monopoli ha incorporato l'AAMS-Amministrazione autonoma dei monopoli di Stato e ha assunto la nuova denominazione a decorrere dal 1/12/2012, ai sensi dell'art.23-quater, comma 2 del D.L. 95/2012 convertito in L. 135/2012.

<sup>4</sup> L'Agenzia delle Entrate ha incorporato l'Agenzia del Territorio a decorrere dal 1/12/2012, ai sensi dell'art.23-quater, comma 1 e ss. del D.L. 95/2012 convertito in L. 135/2012.

<sup>5</sup> L'Agenzia per l'Italia Digitale è stata istituita con decreto legge n. 83, convertito nella legge n. 134/2012. L'Agenzia ha assorbito le funzioni del soppresso Dipartimento per la Digitalizzazione e l'Innovazione della Presidenza del Consiglio, dell'Agenzia per la diffusione delle tecnologie per l'innovazione, di DigitPA.

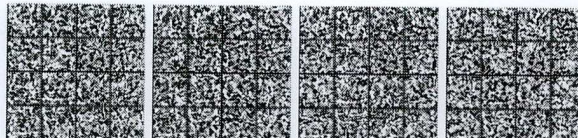

Agenzia nazionale per l'amministrazione e la destinazione dei beni sequestrati e confiscati alla criminalità organizzata  
 Amministrazione degli archivi notarili  
 Anas S.p.a.  
 Armamenti e aerospazio S.p.a.  
 Concessionaria servizi informativi pubblici - Consip S.p.a.  
 Ente nazionale per l'aviazione civile - ENAC  
 Ente nazionale risi  
 Fondo innovazione tecnologica – FIT  
 FormezPA - Centro servizi, assistenza, studi e formazione per l'ammodernamento delle P.A.  
 Gruppo Equitalia  
 Agenzia per la promozione all'estero e l'internazionalizzazione delle imprese italiane -ICE<sup>6</sup>  
 Italia lavoro S.p.a.  
 Società generale d'informatica - Sogei S.p.a.  
 Società per gli studi di settore - Sose S.p.a.

#### **Autorità amministrative indipendenti**

Agenzia nazionale di valutazione del sistema universitario e della ricerca - ANVUR  
 Autorità garante per l'infanzia e l'adolescenza  
 Autorità garante della concorrenza e del mercato - AGCM  
 Autorità per la vigilanza sui contratti pubblici di lavori, servizi e forniture - AVCP<sup>7</sup>  
 Autorità per le garanzie nelle comunicazioni - AGCOM  
 Autorità per l'energia elettrica e il gas - AEEG  
 Autorità nazionale anticorruzione - ANAC<sup>8</sup>  
 Garante per la protezione dei dati personali

#### **Enti a struttura associativa**

Associazione nazionale delle autorità o enti di ambito territoriale - ANEA  
 Associazione nazionale comuni italiani - ANCI  
 Associazione nazionale consorzi universitari - ANCUN  
 Conferenza dei rettori delle università italiane – CRUI  
 Federazione nazionale dei consorzi di bacino imbrifero montano - FEDERBIM  
 Istituto per la finanza e l'economia locale - IFEL  
 Unione delle province d'Italia – UPI  
 Unione italiana delle camere di commercio, industria, artigianato e agricoltura - UNIONCAMERE  
 Unione nazionale comuni comunità enti montani - UNCEM

#### **Enti produttori di servizi assistenziali, ricreativi e culturali**

Accademia della Crusca  
 Agenzia nazionale per i giovani  
 Agenzia per lo svolgimento dei XX giochi olimpici invernali Torino 2006<sup>9</sup>  
 Associazione italiana della Croce rossa - CRI<sup>10</sup>  
 Comitato italiano paralimpico - CIP  
 Comitato olimpico nazionale italiano - CONI

<sup>6</sup> L'agenzia è istituita con L. 214/2011 come ente dotato di personalità giuridica di diritto pubblico vigilato dal Ministero dello sviluppo economico sentiti il Ministero degli affari esteri e Ministero dell'economia e delle finanze. Sostituisce l'Istituto nazionale per il commercio estero – ICE, soppresso dal D.L. 98/2011 convertito in L. 111/2011.

<sup>7</sup> L'art. 19 del dl.90 del 24 giugno 2014 prevede che "l'Autorità di vigilanza sui contratti pubblici di lavori, servizi e forniture, di cui all'art. 6 del decreto legislativo 12 aprile 2006, n. 163 e successive modificazioni, è soppressa ed i relativi organi decadono a decorrere dalla data di entrata in vigore del presente decreto. 2. I compiti e le funzioni svolti dall'Autorità di vigilanza sui contratti pubblici di lavori, servizi e forniture sono trasferiti all'Autorità nazionale anticorruzione e per la valutazione e la trasparenza (ANAC), di cui all'art. 13 del decreto legislativo 27 ottobre 2009, n. 150, che è ridenominata Autorità nazionale anticorruzione".

<sup>8</sup> L'art. 19 del dl 90/2014 citato alla nota 7 l'Autorità nazionale anticorruzione e per la valutazione e la trasparenza (ANAC), di cui all'art. 13 del decreto legislativo 27 ottobre 2009, n. 150, che è ridenominata Autorità nazionale anticorruzione".

<sup>9</sup> L'Ente è in gestione liquidatoria fino al 31/12/2014 ai sensi dell'art. 2 comma 5-octies del D.L. 225/2010 convertito in L. 10/2011.

<sup>10</sup> Il d. lgs. 28.09.2012 n° 178 ha avviato una profonda trasformazione del profilo istituzionale dell'ente tuttora in corso e monitorata nell'ambito delle consuete attività di aggiornamento della lista.

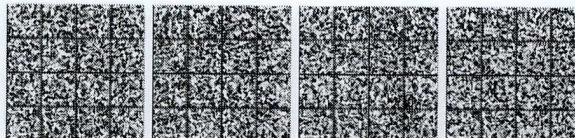

Coni servizi S.p.a.  
Federazione italiana giuoco squash - FIGS  
Biblioteca europea di informazione e cultura – BEIC  
Centro internazionale radio medico - CIRM  
Centro sperimentale di cinematografia – CSC  
Federazione ciclistica italiana  
Federazione ginnastica d'Italia (FGDI)  
Federazione italiana badminton (FIBA)  
Federazione italiana baseball softball (FIBS)  
Federazione italiana bocce (FIB)  
Federazione italiana canoa kayak (FICK)  
Federazione italiana canottaggio (FIC)  
Federazione italiana cronometristi ((FICR)  
Federazione italiana danza sportiva (FIDS)  
Federazione italiana di atletica leggera (FIDAL)  
Federazione italiana di tiro con l'arco (FITARCO)  
Federazione italiana discipline armi sportive da caccia (FIDASC)  
Federazione italiana giuoco handball (FIGH)  
Federazione italiana golf (FIG)  
Federazione italiana hockey (FIH)  
Federazione italiana hockey e pattinaggio (FIHP)  
Federazione italiana judo lotta karate arti marziali (FIJLKAM)  
Federazione italiana motonautica (FIM)  
Federazione italiana nuoto (FIN)  
Federazione italiana pallacanestro (FIP)  
Federazione italiana pallavolo (FIPAV)  
Federazione italiana pentathlon moderno (FIPM)  
Fed.it. pesca sport. e attività subacquee (FIPSAS)  
Federazione italiana pesistica (FIPE)  
Federazione italiana scherma (FIS)  
Federazione italiana scinautico e wakeboard (FISW)  
Federazione italiana sport equestri (FISE)  
Federazione italiana taekwondo (FITA)  
Federazione italiana tennistavolo (FITET)  
Federazione italiana tiro a volo (FITAV)  
Federazione italiana triathlon (FITRI)  
Federazione italiana vela (FIV)  
Federazione motociclistica italiana (FMI)  
Federazione pugilistica italiana (FPI)  
Unione italiana tiro a segno (UITS)  
Fondazione Festival dei Due Mondi  
Fondazione La biennale di Venezia  
Fondazione La quadriennale di Roma  
Fondo edifici di culto  
Istituto nazionale per la promozione della salute delle popolazioni migranti ed il contrasto delle malattie della povertà - INMP  
Lega italiana per la lotta contro i tumori  
Museo storico della liberazione  
Scuola archeologica italiana di Atene  
Segretariato europeo per le pubblicazioni scientifiche - SEPS  
Società per lo sviluppo dell'arte, della cultura e dello spettacolo - Arcus S.p.a.

#### **Enti e Istituzioni di ricerca**

Istituto nazionale di documentazione, innovazione e ricerca educativa – INDIRE  
Agenzia spaziale italiana - ASI  
Consiglio nazionale delle ricerche - CNR  
Consiglio per la ricerca e la sperimentazione in agricoltura - CRA  
Consorzio per l'area di ricerca scientifica e tecnologica di Trieste  
Agenzia nazionale per le nuove tecnologie, l'energia e lo sviluppo economico sostenibile – ENEA  
Elettra Sincrotrone Trieste S.c.p.a.  
Fondazione Centro ricerche marine di Cesenatico

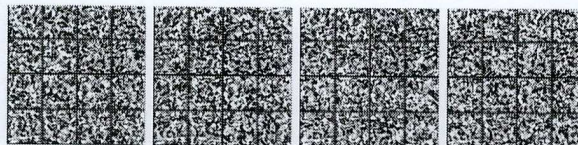

Fondazione Istituto italiano di tecnologia - IIT  
 Istituto agronomico per l'oltremare  
 Istituto italiano di studi germanici  
 Istituto nazionale di alta matematica "Francesco Severi" - INDAM  
 Istituto nazionale di astrofisica - INAF  
 Istituto nazionale di economia agraria - INEA  
 Istituto nazionale di fisica nucleare - INFN  
 Istituto nazionale di geofisica e vulcanologia - INGV  
 Istituto nazionale di oceanografia e geofisica sperimentale - OGS  
 Istituto nazionale di ricerca metrologica - INRIM  
 Istituto nazionale di statistica - ISTAT  
 Istituto nazionale per la valutazione del sistema educativo di istruzione e di formazione - INVALSI  
 Istituto per lo sviluppo della formazione professionale dei lavoratori - ISFOL  
 Istituto superiore di sanità - ISS  
 Istituto superiore per la protezione e la ricerca ambientale - ISPRA  
 Museo storico della fisica e centro studi e ricerche Enrico Fermi  
 Stazione zoologica Anton Dohrn

#### ***Istituti zooprofilattici sperimentali***

### **Amministrazioni locali**

#### ***Regioni e province autonome***

#### ***Province***

#### ***Comuni***

#### ***Comunità montane***

#### ***Unioni di comuni***

#### ***Agenzie, enti e consorzi per il diritto allo studio universitario***

#### ***Agenzie ed enti per il turismo***

#### ***Agenzie ed enti regionali del lavoro***

#### ***Agenzie ed enti regionali per la formazione, la ricerca e l'ambiente<sup>11</sup>***

#### ***Agenzie regionali e provinciali per la rappresentanza negoziale***

#### ***Agenzie regionali per le erogazioni in agricoltura<sup>12</sup>***

#### ***Agenzie regionali sanitarie***

#### ***Enti di regolazione dei servizi idrici e/o dei rifiuti (ex AATO)<sup>13</sup>***

#### ***Autorità portuali***

#### ***Aziende ospedaliere, aziende ospedaliero-universitarie, policlinici e istituti di ricovero e cura a carattere scientifico pubblici***

#### ***Aziende sanitarie locali***

#### ***Camere di commercio, industria, artigianato e agricoltura e unioni regionali<sup>14</sup>***

#### ***Consorzi di bacino imbrifero montano***

#### ***Consorzi tra amministrazioni locali<sup>15</sup>***

<sup>11</sup> Comprende i seguenti enti precedentemente collocati tra le Altre amministrazioni locali:

- Agenzia per la ricerca in agricoltura - AGRIS SARDEGNA;
- Agenzia regionale per la tecnologia e l'innovazione della Puglia - ARTI;
- Agenzia Umbria Ricerche;
- Centro di ricerca, sviluppo e studi superiori in Sardegna - CRS4 suri;
- Consorzio Sardegna ricerche per l'assistenza alle piccole e medie imprese;
- Porto Conte ricerche S.r.l.
- Istituto F. S. Nitti - Agenzia regionale per lo sviluppo delle risorse amministrative ed organizzative;
- Istituto di Ricerche Economico Sociali del Piemonte - IRES;
- Istituto pugliese di ricerche economiche e sociali - IPRES;
- Istituto regionale della vite e del vino;
- Agenzia Laore Sardegna.

<sup>12</sup> Comprende l'Agenzia per i servizi nel settore agroalimentare delle Marche - ASSAM, precedentemente collocata tra le Altre amministrazioni locali.

<sup>13</sup> Sono state avviate procedure di soppressione delle autorità di ambito territoriale ai sensi della L. 42/2010 (soppressione prorogata al 31/12/2011). Sono in corso interventi di trasferimento di competenze e di costituzione di nuovi enti da parte delle Regioni.

<sup>14</sup> La categoria incorpora Camere di commercio, industria, artigianato e agricoltura e Unioni delle Camere di Commercio regionali.

<sup>15</sup> La categoria incorpora i raggruppamenti di Consorzi di Polizia Municipale costituiti tra Enti Locali, Consorzi di vigilanza boschiva costituiti tra Enti Locali, Consorzi intercomunali dei servizi socio assistenziali e Consorzi universitari costituiti tra Amministrazioni pubbliche. Comprende inoltre i seguenti enti precedentemente collocati tra le Altre amministrazioni locali:

- Consorzio brianteo "Villa Greppi";
- Canile Co.Ge.Ca;
- Consorzio casalese rifiuti - CCR;

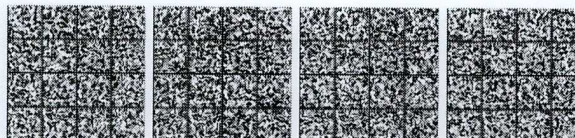

**Parchi nazionali, consorzi ed enti gestori di parchi e aree naturali protette<sup>16</sup>****Consorzi interuniversitari di ricerca****Agenzie ed enti regionali di sviluppo agricolo****Fondazioni lirico-sinfoniche**

Fondazione Teatro Lirico di Cagliari  
 Fondazione Teatro la Fenice di Venezia  
 Fondazione Teatro Massimo  
 Fondazione Teatro Carlo Felice di Genova  
 Fondazione Teatro di San Carlo  
 Fondazione Teatro Comunale di Bologna  
 Fondazione Teatro Maggio Musicale Fiorentino  
 Fondazione Teatro dell'Opera di Roma  
 Fondazione Teatro Regio di Torino  
 Fondazione Teatro alla Scala di Milano  
 Fondazione Teatro Lirico Giuseppe Verdi  
 Fondazione Accademia Nazionale Santa Cecilia  
 Fondazione Lirico-Sinfonica Petruzzelli e Teatri di Bari

**Teatri stabili ad iniziativa pubblica**

Ente Teatro di Sicilia Stabile di Catania  
 Ente autonomo Teatro Stabile di Genova  
 Fondazione Teatro Stabile dell'Umbria  
 Centro Teatrale Bresciano  
 Teatro Biondo Stabile di Palermo  
 Fondazione Teatro Metastasio di Prato  
 Teatro Stabile del Veneto Carlo Goldoni  
 Teatro Stabile di Bolzano  
 Fondazione Piccolo Teatro di Milano – Teatro d'Europa  
 Associazione Teatro di Roma  
 Teatro Stabile Sloveno  
 Teatro Stabile delle Marche - Fondazione "Le città del Teatro"  
 Ente Teatrale regionale Teatro Stabile d'Abruzzo  
 Fondazione del Teatro Stabile di Torino

**Università e istituti di istruzione universitaria pubblici****Altre amministrazioni locali**

Accademia europea per la ricerca applicata ed il perfezionamento professionale - Bolzano/Europäische Akademie für angewandte Forschung und Fortbildung - Bozen  
 Agenzia di promozione economica della Toscana – APET

- 
- Consorzio Comuni per il lavoro;
  - Consorzio Crescere Insieme;
  - Consorzio dei comuni della sponda bresciana del lago di Garda e d'Ildro;
  - Consorzio del comprensorio opitergino;
  - Consorzio del Lario e dei laghi minori;
  - Consorzio di bacino alessandrino per la raccolta e il trasporto dei rifiuti solidi urbani
  - Consorzio di bacino dei rifiuti dell'astigiano;
  - Consorzio di solidarietà di Nuoro;
  - Consorzio per la valorizzazione turistica Dolce Nordest;
  - Consorzio gestione associata dei laghi Ceresio, Piano e Ghirla
  - Consorzio gestione associata dei laghi Maggiore, Comabbio, Monate e Varese
  - Consorzio intercomunale del Montefeltro di Pesaro e Urbino
  - Consorzio intercomunale Mappano
  - Consorzio intercomunale Vallesina – Misa di Ancona;
  - Consorzio lago di Bracciano;
  - Consorzio per la gestione associata dei laghi d'Iseo, Endine e Moro;
  - Consorzio servizi rifiuti del novese, tortonese, acquese e ovadese;
  - Consorzio sviluppo civile Bono di Sassari;
  - Consorzio sviluppo e legalità dell'Ogliastro;
  - Istituto per la storia della Resistenza e della società contemporanea della provincia di Alessandria;
  - Istituto per la storia della Resistenza e della società contemporanea in provincia di Asti;
  - Sub-Atto Monte Emilius Piana d'Aosta.

<sup>16</sup> La categoria incorpora Parchi nazionali e Consorzi e Enti gestori di parchi e aree naturali protette.

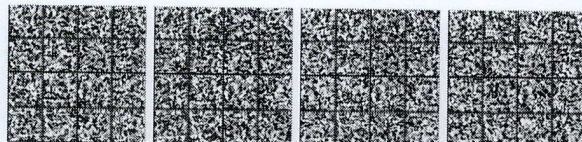

Agenzia di protezione civile della Regione Emilia-Romagna  
Agenzia interregionale per il fiume Po – AIPO  
Agenzia mobilità - Provincia di Rimini  
Agenzia per la mobilità metropolitana di Torino  
Agenzia per l'energia della Provincia di Padova  
Agenzia provinciale per la mobilità/LMA Landesmobilitätagentur  
Agenzia regionale del Lazio per i trapianti e patologie connesse  
Agenzia regionale per i parchi - ARP  
Agenzia regionale per la mobilità nella Regione Puglia – AREM  
Agenzia regionale per le adozioni internazionali - Regione Piemonte  
Agenzia regionale per le attività irrigue e forestali  
Afragol@net S.r.l. unipersonale  
A.i.m. mobilità S.r.l.  
Associazione intercomunale per esercizio sociale - consorzio per i servizi alla persona - a.i.p.e.s.  
Associazione Arena Sferisterio - Teatro di tradizione  
Associazione teatrale pistoiese  
Azienda forestale della Regione Calabria - AFOR<sup>17</sup>  
Azienda intercomunale difesa ambiente a.i.d.a.  
Azienda teatro del Giglio a.t.g.  
Azienda provinciale foreste e demanio/Landesbetrieb für Först und Domänenverwaltung  
Azienda pubblica di servizi alla persona  
Azienda pubblica di servizi alla persona - Fondazione Giannino e Maria Galvagni  
Azienda servizi alla persona - 'cav.Marco Rossi Sidoli'  
Azienda servizi alla persona - centro servizi alla persona  
Azienda servizi alla persona - Opus Civium  
Azienda servizi alla persona - Paolo Ricci  
Azienda servizi alla persona -Patronato figli del popolo  
Azienda servizi alla persona Valsasino  
Azienda servizi e promozione e gestione PRO.GEST  
Azienda servizi sociali Bolzano  
Azienda sociale sud est Milano o, in forma abbreviata a.s.s.e.mi.  
Azienda speciale Aprilia multiservizi  
Azienda speciale consortile del distretto sociale Cremonese  
Azienda speciale consortile per i servizi alla persona  
Azienda speciale multiservizi Pontecorvo  
Azienda speciale per i servizi sociali del Comune di Montesilvano  
Azienda speciale per i servizi sociali Ida Zuzzi  
Azienda speciale per la gestione degli impianti sportivi del Comune di Trento in sigla a.s.i.s.  
Azienda speciale protezione civile e servizio antincendio/Sonderbetrieb für die Feuerwehr und Zivilschutzdienste  
Azienda speciale servizi bassa Reggiana  
Azienda speciale servizi cultura turismo e spettacolo Teatri di Civitanova  
Azienda speciale servizi infanzia e famiglia  
Azienda speciale servizi Parabiago  
Azienda speciale Silvo Pastorale  
Azienda speciale villa Manin  
Azienda territoriale per i servizi alla persona  
Azienda trasporti di Messina  
Biblioteca Tessmann/Landsbibliothek Dr. Friedrich Tessmann  
Centro servizi culturali S. Chiara  
Comunità sociale Cremasca  
Consorzio Alta Gallura  
Consorzio Cultura é legalità  
Consorzio dei comuni per l'enoteca regionale del Monferrato  
Consorzio di ricerca filiera carni  
Consorzio di ripopolamento ittico "Golfo di Patti"<sup>18</sup>  
Consorzio Due Giare  
Consorzio intercomunale smaltimento rifiuti  
Consorzio intercomunale sviluppo economico

<sup>17</sup> L'ente è in liquidazione ai sensi della L.R. Calabria 9/2007 che ne ha previsto la soppressione.

<sup>18</sup> L'Ente è sottoposto a riorganizzazione ai sensi dell'art. 31 della L.R. Sicilia n. 26/2012.

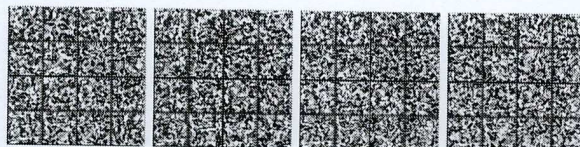

Consorzio Istituto per la cooperazione allo sviluppo di Alessandria<sup>19</sup>  
 Consorzio Li Stazzi di Olbia - Tempio<sup>20</sup>  
 Consorzio per il sistema bibliotecario Castelli Romani  
 Consorzio per il sistema informativo regionale SIR Umbria  
 Istituto regionale per lo sviluppo delle attività produttive<sup>21</sup>  
 Consorzio per la gestione della biblioteca astense  
 Consorzio per la gestione del servizio gas metano nella valle dell'Aso  
 Consorzio per la pubblica lettura S. Satta di Nuoro  
 Consorzio per lo sviluppo del Polesine – CONSVIPO  
 Consorzio turistico del comprensorio dei monti Gemelli  
 Consorzio villa reale e parco di Monza  
 Costruire insieme azienda speciale multiservizi  
 Cst - sistemi sud - S.r.l.  
 Cup 2000 S.p.a.  
 Datasiel - sistemi e tecnologie di informatica S.p.a.  
 Ente acque della Sardegna - ENAS  
 Ente autonomo regionale Teatro di Messina  
 Ente foreste della Sardegna  
 Ente acque Umbre – Toscane<sup>22</sup>  
 Ente Olivieri  
 Ente regionale teatrale del Friuli Venezia-Giulia - ERT  
 Ente siciliano per la promozione industriale<sup>23</sup>  
 Ente zona industriale Trieste - EZIT  
 Expo 2015 S.p.a.  
 Finanziaria mc S.p.a.  
 Findolomiti energia S.r.l.  
 Fondazione Accademia della montagna del Trentino  
 Fondazione Bruno Kessler  
 Fondazione centro internazionale di studi di architettura A. Palladio  
 Fondazione centro studi Leon Battista Alberti  
 Fondazione comunità di Arco - a.p.s.p.  
 Fondazione Edmund Mach  
 Fondazione Gioacchino Rossini  
 Fondazione i Pomeriggi Musicali  
 Fondazione i Teatri di Reggio Emilia  
 Fondazione museo di fotografia contemporanea di Cinisello Balsamo  
 Fondazione museo storico del Trentino  
 Fondazione musicale Santa Cecilia di Venezia  
 Fondazione Rossini Opera festival  
 Fondazione san Nicolò a.p.s.p.  
 Fondazione studi universitari di Vicenza - FSU Vicenza  
 Fondazione trentina Alcide De Gasperi  
 Gest.com. gov. fer. Circumetnea  
 Infomobility S.p.a.  
 Insiel-informatica per il sistema degli enti locali S.p.a.  
 Insieme azienda consortile interventi sociali valli del Reno, Lavino e Samoggia

<sup>19</sup> L'Ente è cessato il 23/1/2012.

<sup>20</sup> L'Ente è cessato il 31/12/2011.

<sup>21</sup> L'Ente incorpora, ai sensi della L.R. Sicilia n. 8/2012:

- Consorzio per l'area di sviluppo industriale del Catatino di Caltagirone
- Consorzio per l'area di sviluppo industriale di Agrigento
- Consorzio per l'area di sviluppo industriale di Caltanissetta
- Consorzio per l'area di sviluppo industriale di Catania
- Consorzio per l'area di sviluppo industriale di Enna
- Consorzio per l'area di sviluppo industriale di Gela
- Consorzio per l'area di sviluppo industriale di Messina
- Consorzio per l'area di sviluppo industriale di Palermo
- Consorzio per l'area di sviluppo industriale di Ragusa;
- Consorzio per l'area di sviluppo industriale di Siracusa;
- Consorzio per l'area di sviluppo industriale di Trapani.

<sup>22</sup> Con la ratifica dell'intesa tra la Regione Toscana e la Regione Umbria è costituito l'"Ente Acque Umbre-Toscane" che subentra al cessato Ente irriguo umbro-toscano ai sensi delle leggi regionali Toscana n.37/2011 e Umbria n.11/2011.

<sup>23</sup> L'Ente è in liquidazione dal 1993 con obbligo di presentare i bilanci finali entro il 31/12/2012 ai sensi della L.R. Sicilia art. 6 comma 33 n. 26/2012.

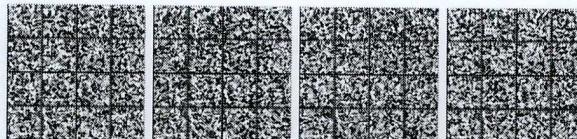

Institut Valdotain de l'artisanat de tradition  
Isola Bergamasca e bassa Val san Martino "azienda territoriale per i servizi alla persona"  
Istituto culturale cimbro/Kulturinstitut Lusèrn  
Istituto culturale ladino Majon di Fascegn/Istitut Cultural Ladin  
Istituto culturale mòcheno/Bersntoler Kulturinstitut  
Istituto di cultura ladino Micurà De Rù/Istitut Ladin Micurà De Rù  
Istituto incremento ippico per la Sicilia  
Istituto per la promozione dei lavoratori IPL/Arbeitsförderungsinstitut - AFI  
Istituto regionale per la cultura istriano-fiumano dalmata - IRCI  
Istituto regionale per la programmazione economica della Toscana - IRPET  
Istituto regionale ville tuscolane - IRVIT  
Istituto regionale ville venete  
Istituto regionale per la floricoltura  
Istituto superiore regionale etnografico sardo - ISRES  
Istituzione comunale Marsala Schola  
It.city S.p.a  
Laboratorio di monitoraggio e modellistica ambientale per lo sviluppo sostenibile - LAMMA  
Lavoro Sicilia S.p.a  
Le tre pievi servizi sociali alto Lario  
Linea comune S.p.a.  
Lombardia informatica S.p.a. o brevemente lisp  
Museo Castello del Buonconsiglio, monumenti e collezioni provinciali  
Museo d'arte moderna e contemporanea di Trento e Rovereto  
Museo degli usi e costumi della gente trentina  
Museo delle Scienze  
Organizzazione Export Alto Adige-Südtirol - EOS  
Osservatorio Permanente per l'economia, il lavoro e per la valutazione della domanda sociale - OPES  
Azienda mobilità aquilana S.p.a. - AMA S.p.a.  
Azienda Trasporti Provinciali S.p.a. - ATP S.p.a. Genova  
Area Stazione - Società di trasformazione urbana S.p.a.  
Authority - Società di trasformazione urbana S.p.a.  
Azienda Strade Lazio S.p.a - ASTRAL  
Interventi geo-ambientali S.p.a. - IGEA S.p.a.  
Molise dati - società informatica molisana S.p.a.  
Pedemontana sociale azienda territoriale per i servizi alla persona  
Pescarainnova S.r.l.  
Piceno Sviluppo S.c.r.l.<sup>24</sup>  
Polaris azienda speciale per la cultura d'impresa della Camera di Commercio  
Quadrilatero Marche - Umbria S.p.a.  
Residenza valle dei Laghi  
Retesalute - azienda speciale  
Risanamento e sviluppo attività industriali siciliane - Resais S.p.a.  
Riscossione Sicilia S.p.a.<sup>25</sup>  
Risorsa sociale Gera d'Adda azienda speciale consortile  
Sardegna it S.r.l.  
Sds Amiata Grossetana  
Sds colline metallifere  
Società Autobus Servizi d'Area/Staedtischer Autobus Service AG - SASA S.p.a. AG  
Società Caltanissetta service in house providing S.r.l.  
Società di committenza della Regione Piemonte - S.C.R. Piemonte S.p.a.  
Sicilia Patrimonio Immobiliare S.p.a  
Sispi sistema Palermo informatica S.p.a.  
Società Autolinee Alto Monferrato Ovadese S.p.a. - S.A.A.M.O S.p.a.  
Società della salute Amiata val d'Orcia  
Società della salute area Pratese  
Società della salute area socio sanitaria Versilia  
Società della salute bassa val di Cecina  
Società della salute dell' alta val di Cecina

<sup>24</sup> L'Ente è in liquidazione dal 13/7/2010.

<sup>25</sup> A partire dal 1/9/2012, per effetto del decreto assessoriale 28/9/2011 che ha avviato la procedura di "fusione inversa", la controllante Riscossione Sicilia S.p.a. è stata incorporata dalla controllata Serit Sicilia S.p.a che ne ha assunto la denominazione.

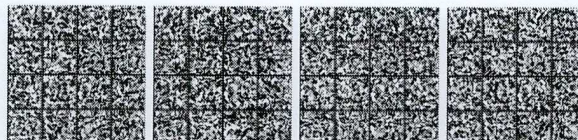



Società della salute della Lunigiana  
Società della salute della Valdera  
Società della salute della Valdinievole  
Società della salute della zona alta val d'Elsa  
Società della salute della zona Pisana  
Società della salute del Mugello  
Società della salute di Empoli  
Società della salute di Firenze  
Società della salute Senese  
Società della salute Valdarno Inferiore  
Società della salute zona Fiorentina nord-ovest  
Società della salute zona Fiorentina sud-est  
Società Infrastrutture Lombarde S.p.a.  
Società Opere Pubbliche di Interesse Regionale S.p.a.<sup>26</sup>  
Sviluppo e patrimonio S.r.l.<sup>27</sup>  
Tirreno Eco Sviluppo 2000 S.c.a.r.l.  
Trentino Riscossione S.p.a.  
Trentino trasporti - S.p.a.  
Treviso sinergie S.r.l.  
Veneto Agricoltura  
Veneto Strade S.p.a.

#### Enti nazionali di previdenza e assistenza

##### Enti nazionali di previdenza e assistenza sociale

Cassa di previdenza e assistenza per gli ingegneri ed architetti liberi professionisti - INARCASSA  
Cassa italiana di previdenza e assistenza dei geometri liberi professionisti  
Cassa nazionale del notariato  
Cassa nazionale di previdenza e assistenza dei dottori commercialisti - CNPADC  
Cassa nazionale di previdenza e assistenza dei ragionieri e periti commerciali - CNPR  
Cassa nazionale di previdenza e assistenza forense  
Ente di previdenza dei periti industriali e dei periti industriali laureati - EPPI  
Ente di previdenza e assistenza pluricategoriale - EPAP  
Ente nazionale di previdenza e assistenza a favore dei biologi - ENPAB  
Ente nazionale di previdenza e assistenza degli psicologi - ENPAP  
Ente nazionale di previdenza e assistenza dei farmacisti - ENPAF  
Ente nazionale di previdenza e assistenza dei veterinari - ENPAV  
Ente nazionale di previdenza e assistenza della professione infermieristica - ENPAPI  
Ente nazionale di previdenza e assistenza per i consulenti del lavoro - ENPAKL  
Ente nazionale di previdenza per gli addetti e gli impiegati in agricoltura - ENPAIA  
Ente nazionale previdenza e assistenza dei medici e degli odontoiatri - ENPAM  
Fondazione ENASARCO  
Fondo Agenti Spedizionieri e Corrieri - FASC  
Istituto nazionale di previdenza dei giornalisti italiani G. Amendola - INPGI  
Istituto nazionale infortuni sul lavoro - INAIL  
Istituto nazionale previdenza sociale - INPS<sup>28</sup>  
Opera nazionale per l'assistenza agli orfani dei sanitari italiani - ONAOSI

<sup>26</sup> La società è stata posta in scioglimento e liquidazione con atto del 17/3/2010.

<sup>27</sup> La società è stata posta in scioglimento e liquidazione con atto comunicato alla CCIAA il 20/4/2010.

<sup>28</sup> L'Ente, dal 1/1/2012, ha accorpato ENPALS e INPDAP ai sensi dell'art. 21 del D.L. 201/2011 convertito in L. 214/2011.

