

_ ALCUNI ESEMPI DI PROGETTI PAESAGGISTICI PRIVATI E PUBBLICI,
CASI STUDIO REALIZZATI DA FIENI ASSOCIATI TRA IL 1992 E IL 2011
_ CONFERENZA 23 MARZO 2011



associazione dei geometri
della Provincia di Reggio Emilia

 **fieni**
architetti e paesaggisti





2010_GIARDINO CASA A SCHIERA FAM.CATELLANI_LOC.SAN RIGO(RE)_01



1-fraxinus excelsior



1-liriodendron tulipifera e particolare del fiore



2-quercus robur fastigiata



7-erica rossa



8-lavanda



11-ligustrum sinense



12-viburnum cariceifolium



13-deutzia scabra



15-hypericum moserianum

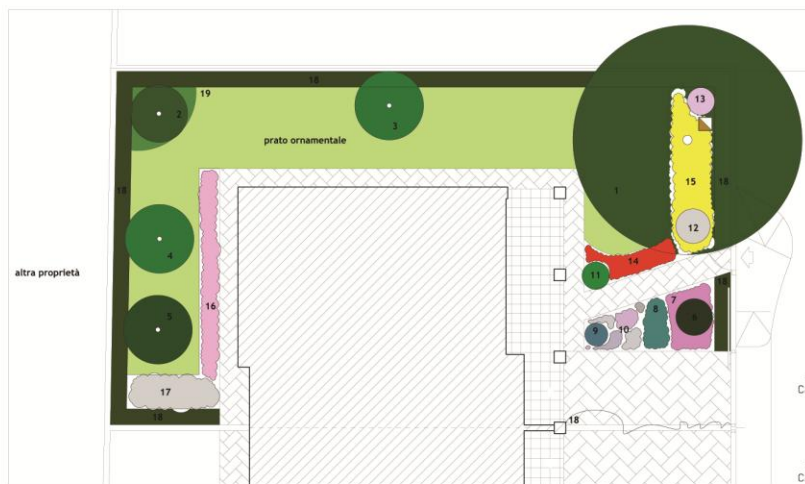

16-orontium alba



17-orontium quercifolium, annabelle



20-rhynchospermum jasmynoides

N°	Genere e specie	Floritura	Legenda Colore	Profumo	Sempreverde	Portamento	H(m)
1	Quercus cerris (Cerro) o Fraxinus excelsior (f. maggiore)	autunno	Foglia gialla			A c appello	12/15
	Liriodendron tulipifera	Aprile Autunno	Giallo verde Foglia oro			A c appello	10/12
2	Quercus robur fastigiata					Piramidale	12/15
3	Malus "Golden"	Aprile Autunno	Bianco Frutti			A c appello	3/4
4	Susino "Regina Claudia"	Marzo Luglio	Bianco Frutti			A c appello	3/4
5	Albicocco "Bulda"	Marzo Giug.	Rosa Frutti			A c appello	3/4
6	Osmantus aquifolium	Sett-ott.	Bianco	*	*	Cespuglio	1,5/2
7	Erica darlympeana "Red"	Feb-apr.	Rosa fucsia	*	*	Tappetante	0,3
8	Lavanda	Giug-lug.	Azzurro	*	*	Cespuglio	0,5
9	Rosmarinus officinalis	Apr-mag.	Azzurro	*	*	Cespuglio	0,8/1
10	Aromatiche in varietà Timo, Origano, Salvia, Santoreggia	Apr-giu.	Bianco,rosa, azzurro	*	*	Cespuglio	0,5
11	Ilex cornuta (Agrifoglio cornuto)	Maggio Inverno	Bianco Bacche rosse	*	*	Cespuglio	1,5/2
12	Viburnum cariceifolium	Aprile	Bianco	*	*	Cespuglio	1,5/2
13	Deutzia scabra rosa	Giugno	Rosa			Cespuglio	1,5/2
14	Rosa poliantha "Chorus"	Mag-conv.	Rosso arancio			Cespuglio	0,5
15	Hypericum moserianum	Giug-ott.	Giallo oro			Cespuglio	0,5
16	Hortensia "Alberta"	Giug-lug.	Rosa carne			Cespuglio	0,8/1
17	Orontium quercifolium + Orontium "Annabelle"	Giug-lug.	Bianco			Cespuglio	1/1,5
18	Ligustrum sinense o Taxus "Media Hill"				*	Siepe tosata	1,5/2
19	Lonicera pileata				*	Tappetante	0,5
20	Rhynchospermum jasmynoides	Mag-giu.	Bianco	*	*	Rampicante	0,5

MATTEO FENI arch.
IVANO FENI Ing.
pienogetti
-via v. monti 34, 20123 Milano
-strada bertolini 4, 42025
Cavriago(RE)
matteo.feni@feni.net
ivano.feni@feni.net

committente

fam. Catellani,
San Rigo(RE)

progetto

progetto di giardino privato in
unità immobiliare di edificio
bifamiliare

descrizione
planimetria di progetto del
giardino

disegnato da

matteo fenì arch.
ivano fenì ing.

scala

1:100

revisione

DD

data

OTTOBRE 2010

formato tavola UNI

A1

lavata nr.

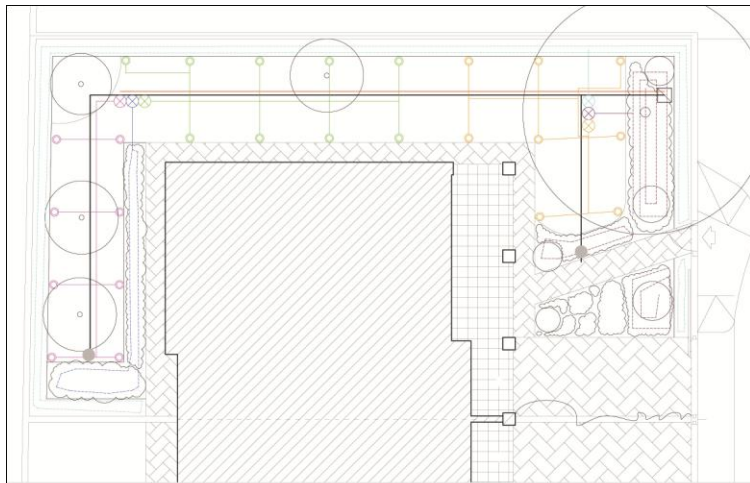

LEGENDA IMPIANTO IRRIGAZIONE

-  tubo corrugato a doppia camera d. 60 +cavo PG7 multipolare 5x1.5
-  Linea distribuzione principale tubo polietilene PE 10 AD d.32
-  Linee settori tubo polietilene PE 6 BD d. 32
-  Linee stacco tubo polietilene PE 6 BD d. 20
-  alla gocciolante autocompensata d.16 da 3 l/mi e 2,5 l/h
-  elettrovalvola da 1", tipo RAIN BIRD o HUNTER
-  irrigatore statico tipo RAIN BIRD o HUNTER
-  irrigatore dinamico tipo RAIN BIRD 3500 o HUNTER
-  presa automatica Plasson
-  centralina elettronica tipo RAIN BIRD o HUNTER da 32 settori e 4 programmi
-  pozzetto in plastica quadrato 40x40 con coperchio
-  pozzetto per irrigazione rettangolare in plastica tipo maxi-jumbo

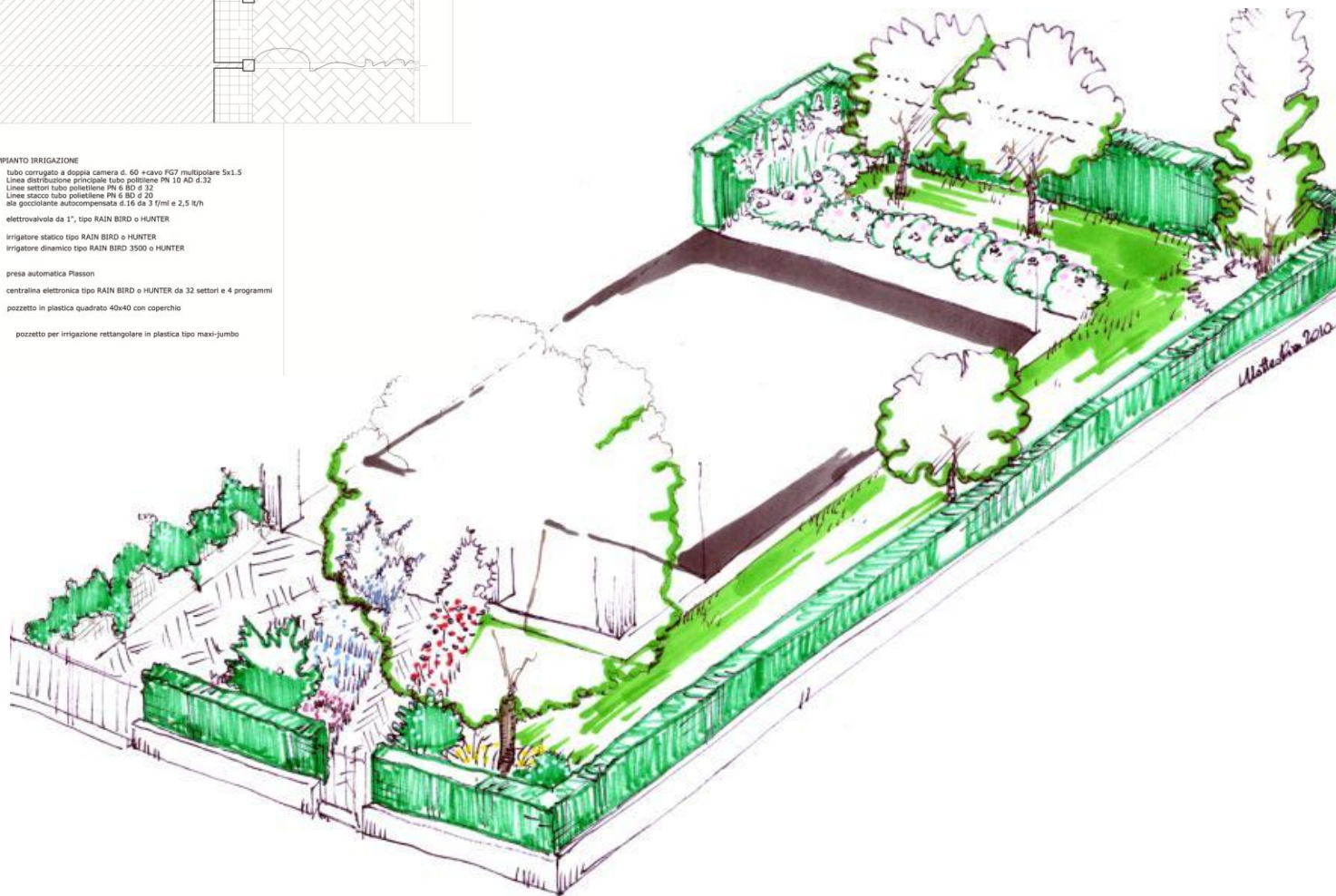

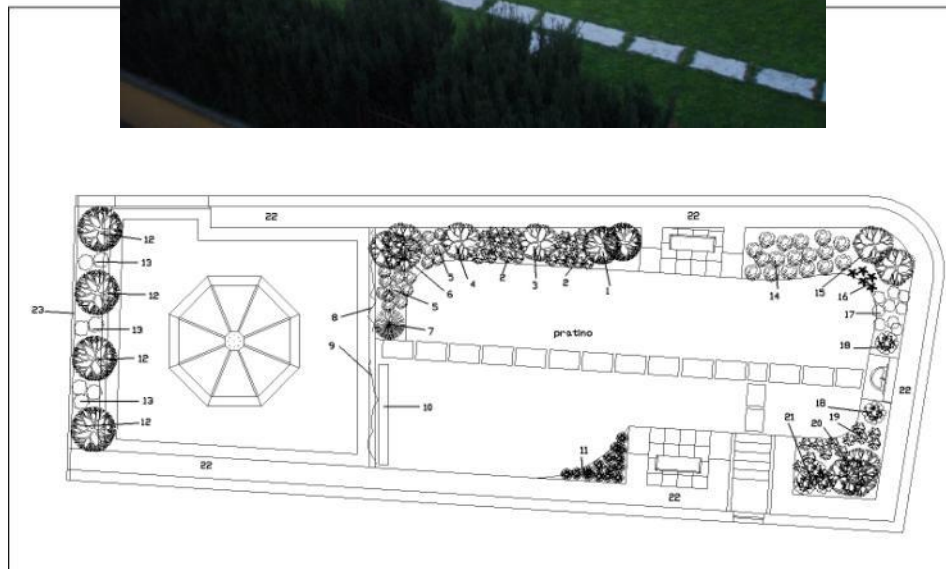

2007_HORTUS CONCLUSUS FAM.ALBERTI-CARBONI_CORREGGIO(RE)_01



2007_GIARDINO PRIVATO FAM.ALBERTI-CARBONI_CORREGGIO(RE)_02



2007_GIARDINO PRIVATO FAM.ALBERTI-CARBONI_CORREGGIO(RE)_03



2007_GIARDINO PRIVATO FAM.ALBERTI-CARBONI_CORREGGIO(RE)_04



2007_GIARDINO PRIVATO FAM.ALBERTI-CARBONI_CORREGGIO(RE)_05

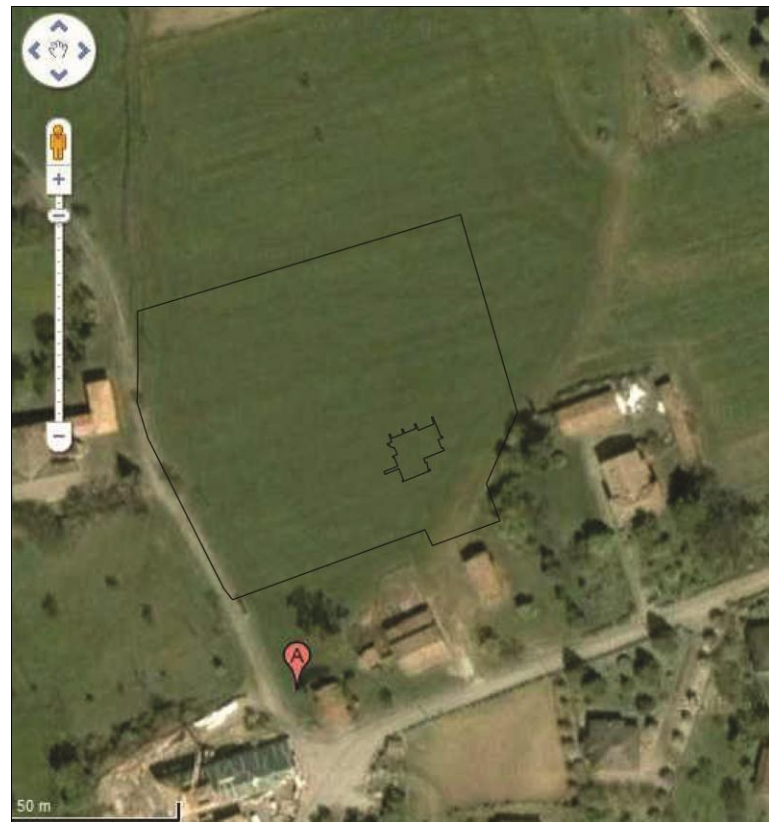

2011_GIARDINO VILLA BERTANI_LOC.VEDRIANO(RE)_01

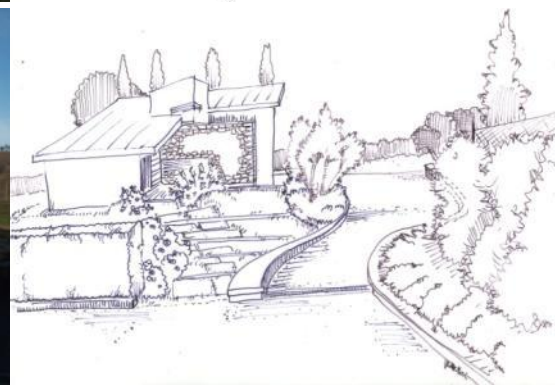
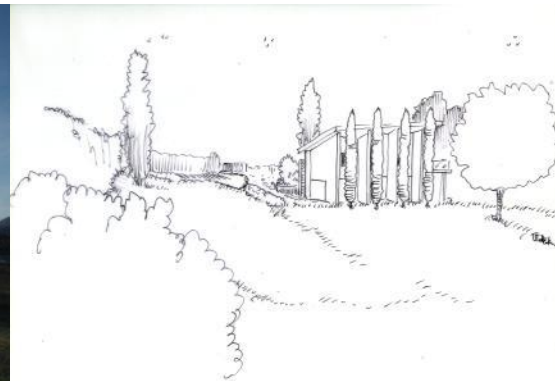
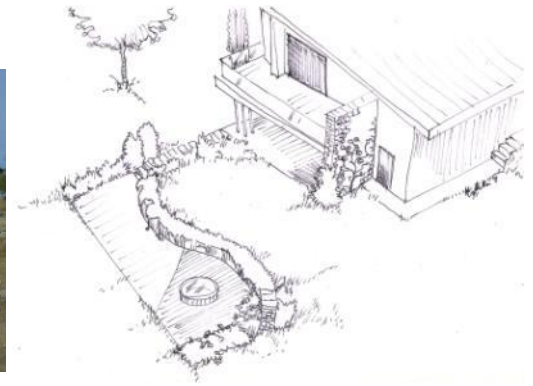





N°	Genere e specie	Foritura	Colore	Profumo	Semprenza	Portamento	H(m)
1	Hedera elix (edera comune)				*	Ricadente	
2	Quercus robur (farnia)				*	A cespuglio	15/20
3	Jasminum nudiflorum	Feb-mar	Giallo		*	Cespuglio	
4	Rhynchospermum jasmnoides	Mag-giu	Bianco	*	*	Ricadente	1
5	Rosa canina	Maggio Autunno	Rosa carne Bacche rosse	*	*	Rampicante	1,5
6	Rosai armentosi antichi	Mag-ott	Rosa	*	*	Cespuglio	1,5
7	Spartium junceum (ginestra)	Mag-lug	Giallo limone	*	*	Cespuglio	1,5
8	Rosmarinus Corsicus repens	Apr-giu	Azzurro	*	*	Tappezzante	0,3
9	Rosmarinus officinalis	Apr-mag	Azzurro/bianco, rosa	*	*	Cespuglio	12/15
10	Lonicera caprifolium	Giù-Ag	Panna, bianco	*	*	Rampicante	
	Polygonum baldschuanicum	Lug-ott	Bianco			Rampicante	
11	Osmorhiza aquifolium	Set-ott	Bianco	*	*	Cespuglio	1,5/2
12	Lavanda	Giù-Ag	Azzurro	*	*	Cespuglio	0,5
13	Vinca major	Aprile	Azzurro	*	*	Tappezzante	0,1
14	Vinca major	Aprile	Azzurro	*	*	Tappezzante	0,1
15	Hedera elix (edera comune)				*	Ricadente	
15	Cupressus sempervirens				*	Cono	12/15
16	Quercus ilex (leccio)				*	Sepe libera	2,5/4

legenda zone a "bosco" naturale

- quercus pubescens (mazzetta)
- quercus cerris (cerro)
- quercus robur (farnia)
- prunus spinosissima (prugnolo)
- cornus sanguineum (sanguinello)
- corylus betulus (coppo)
- cortex anellana (nocelle)
- prunus serotina (mirabolano, capretto)



prunus spinosissima (prugnolo) cornus sanguineum (sanguinello)



3-jasminum nudiflorum 4-rhynchospermum jasmnoides 5-rosa canina 6-rosai sarmentosi antichi : complicata, chinensis mutabilis, jacques cartier, ecc...
 7-spartium junceum (ginestra) 8-rosmarinus corsicus orostratum 9-rosmarinus officinalis: tuscan blue, mazzara pink, alba 10-lonicera caprifolium: early cream, heckerli 10-polygonum baldschuanicum 11-osmarhiza aquifolium 12-lavanda 13-vinca major



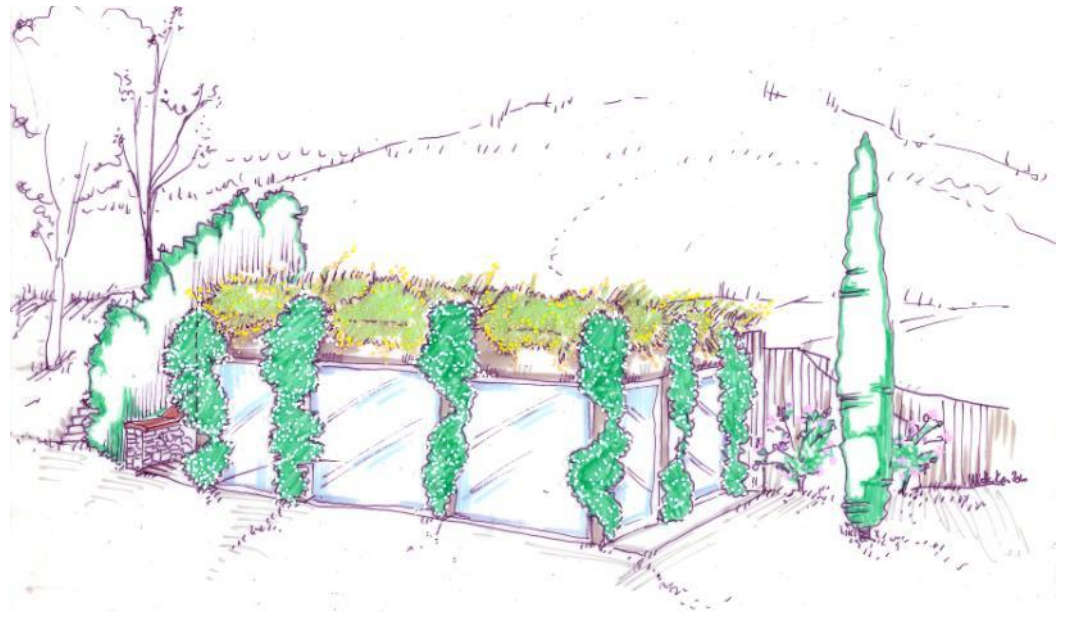



2010_GIARDINO VILLA DEL DJ_LOC.BELLAROSA DI ALBINEA(RE)_01

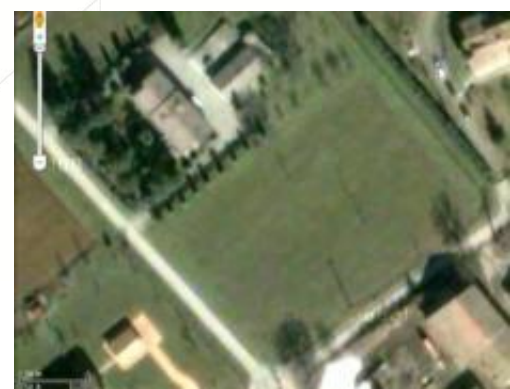

2010_GIARDINO VILLA DEL DJ_LOC.BELLAROSA DI ALBINEA(RE)_02

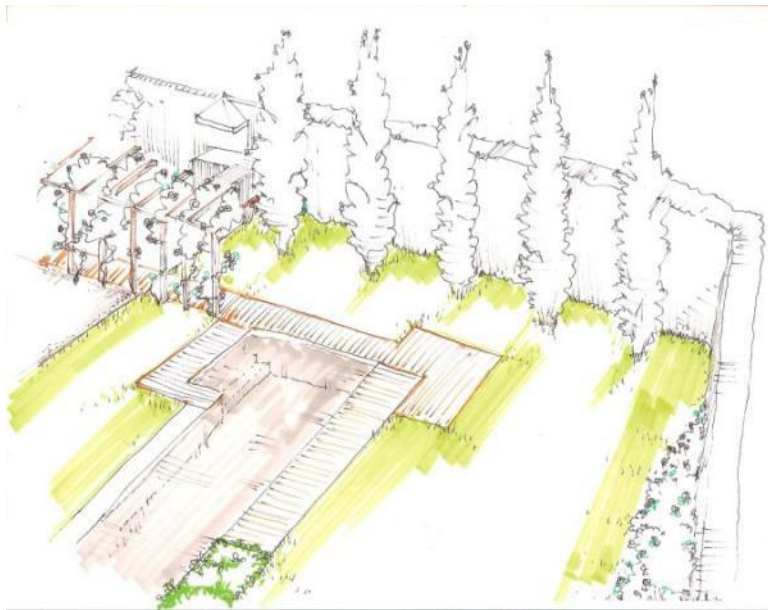

2010_GIARDINO VILLA DEL DJ_LOC.BELLAROSA DI ALBINEA(RE)_03



2009_GIARDINO PENSILE FAM.POZZI_VIGEVANO(MI)_01

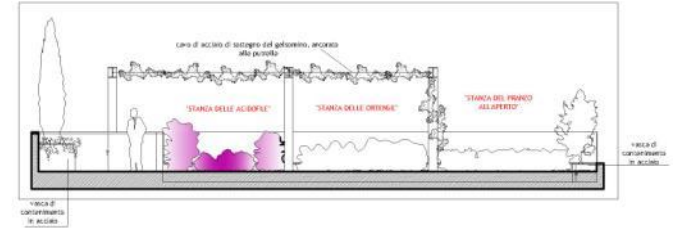
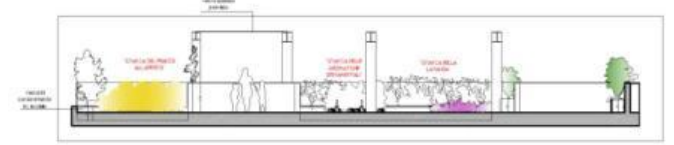
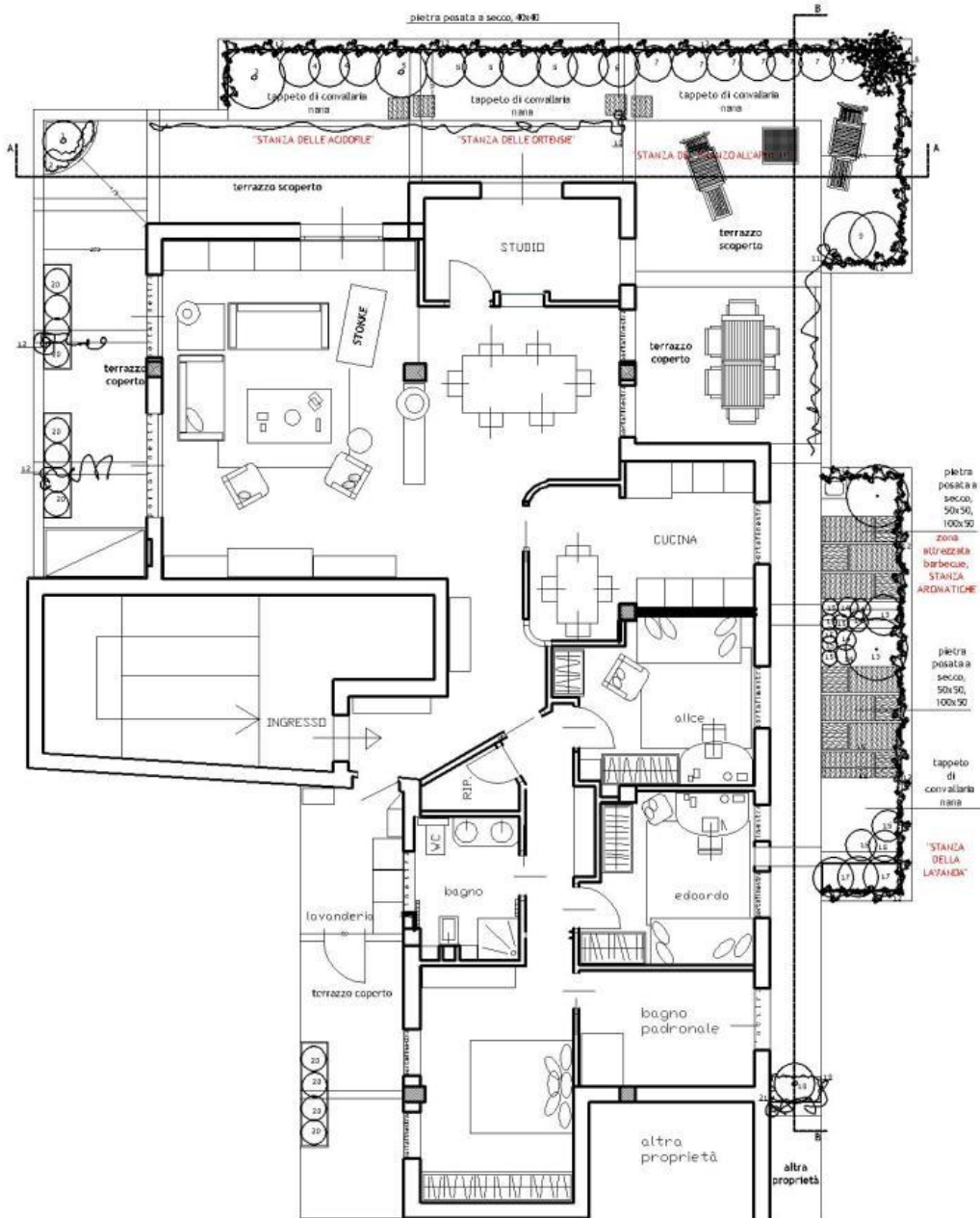

pietra posata a secco, 50x50, 100x50

zona INGRESSO barbeque, STANZA ARONATICHE

pietra posata a secco, 50x50, 100x50

tappeto di covallaria nana

'STANZA DELLA LAVANEA'

*vece di coccodrillo in acciaio

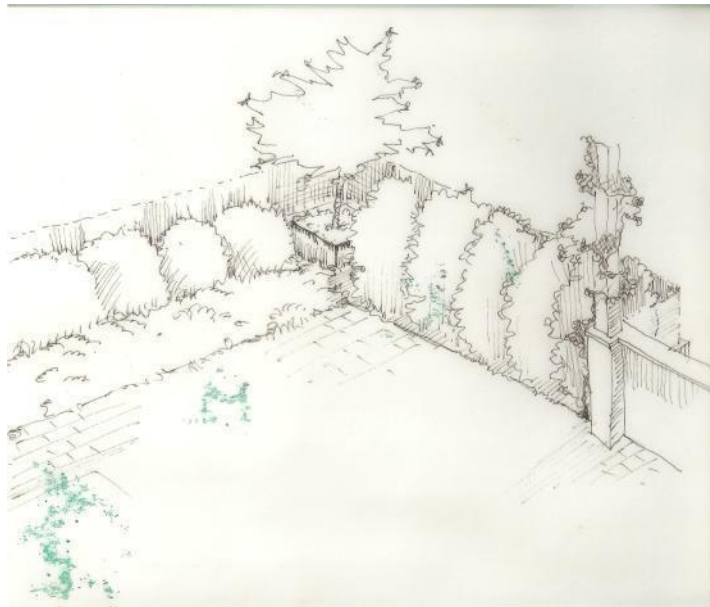
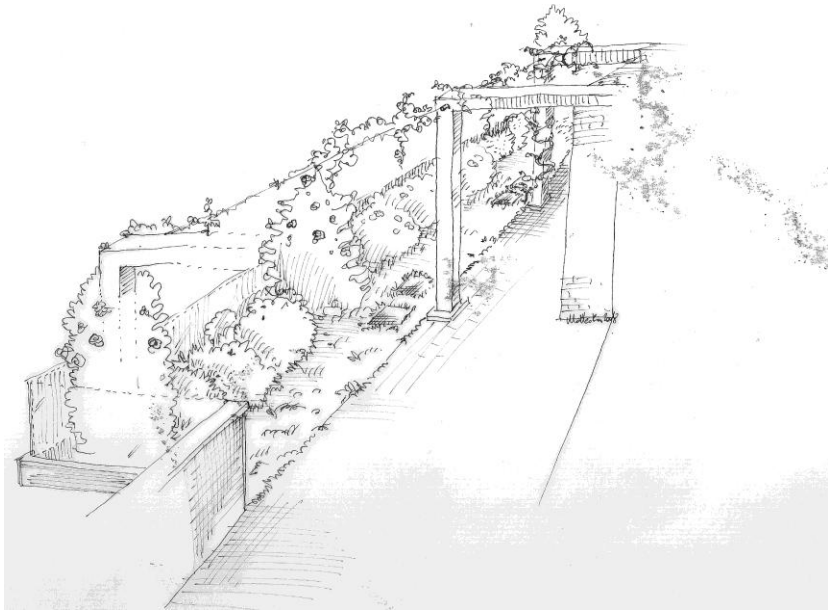



2009_GIARDINO PENSILE FAM.POZZI_VIGEVANO(MI)_04



2009_GIARDINO PENSILE FAM.POZZI_VIGEVANO(MI)_05



2009_GIARDINO URBANO FAM. FASCIOLI_PARMA_01

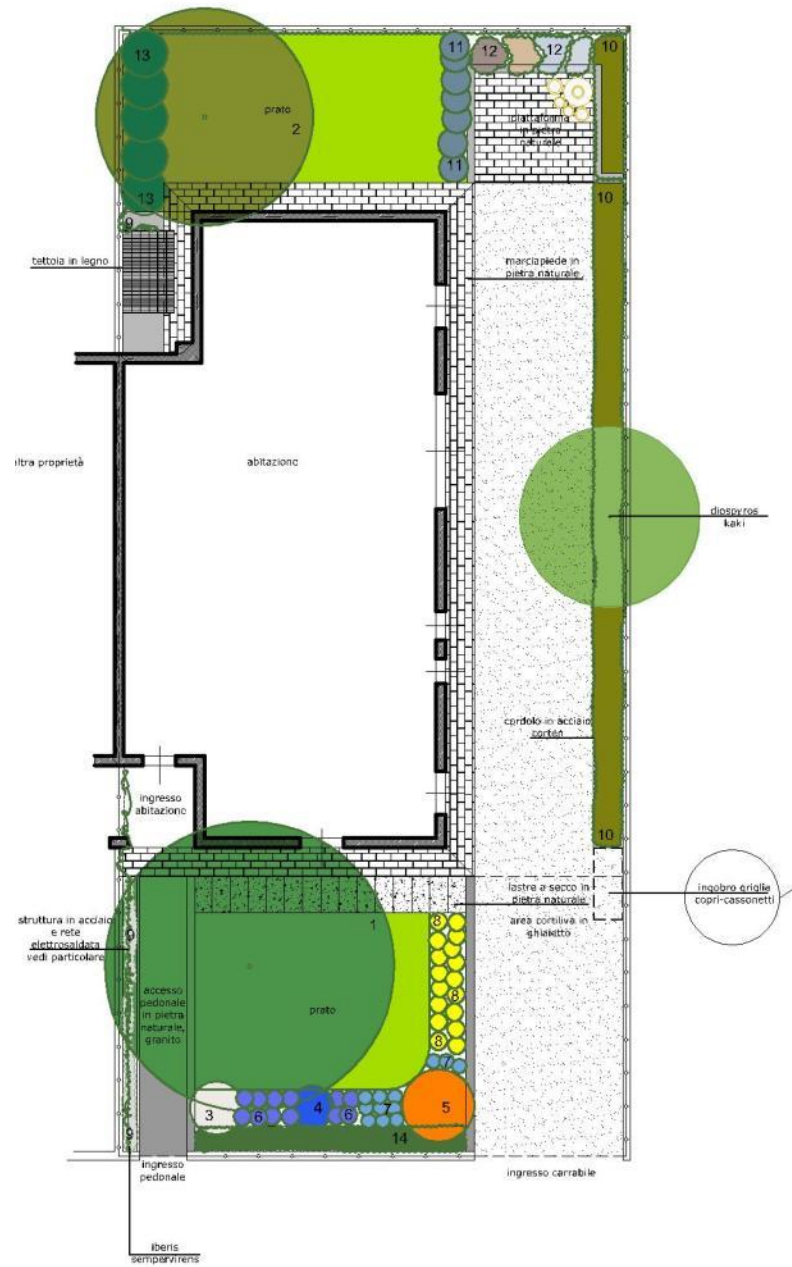
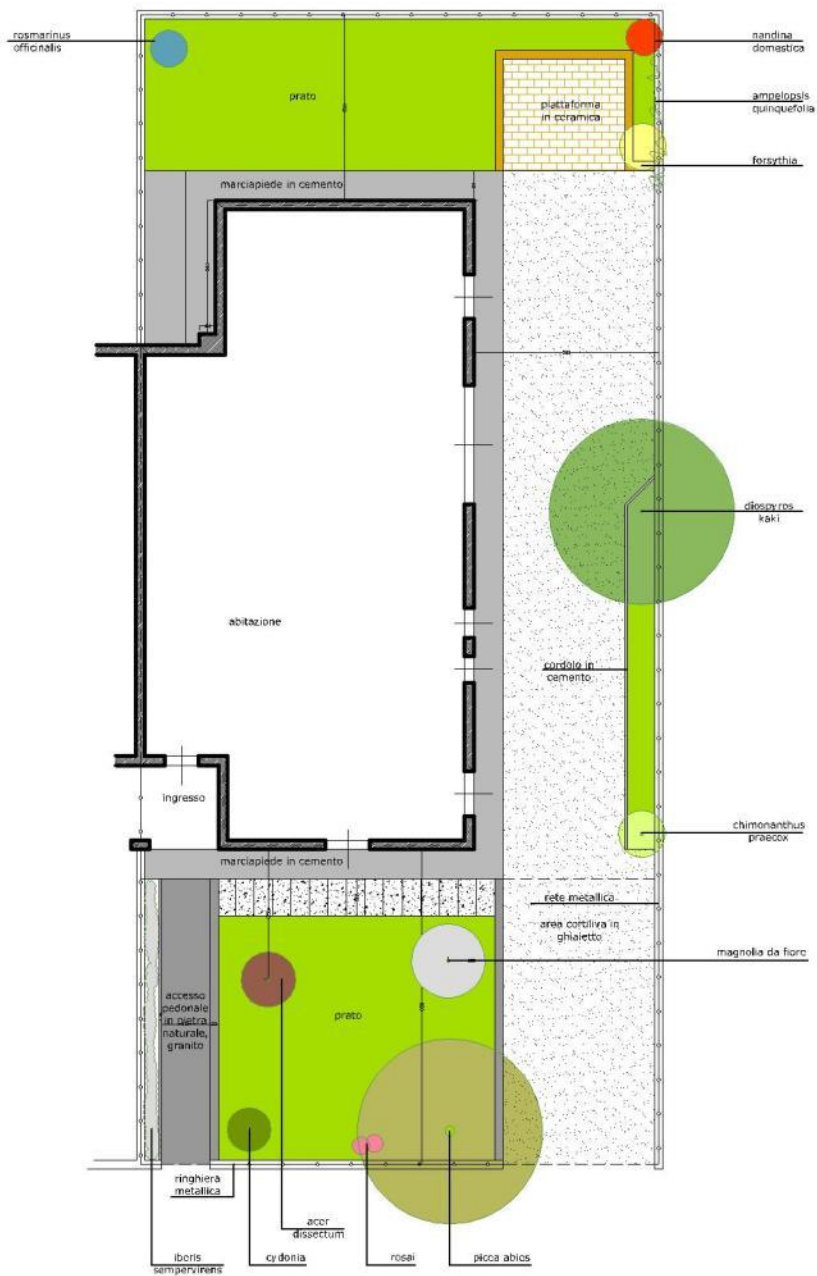

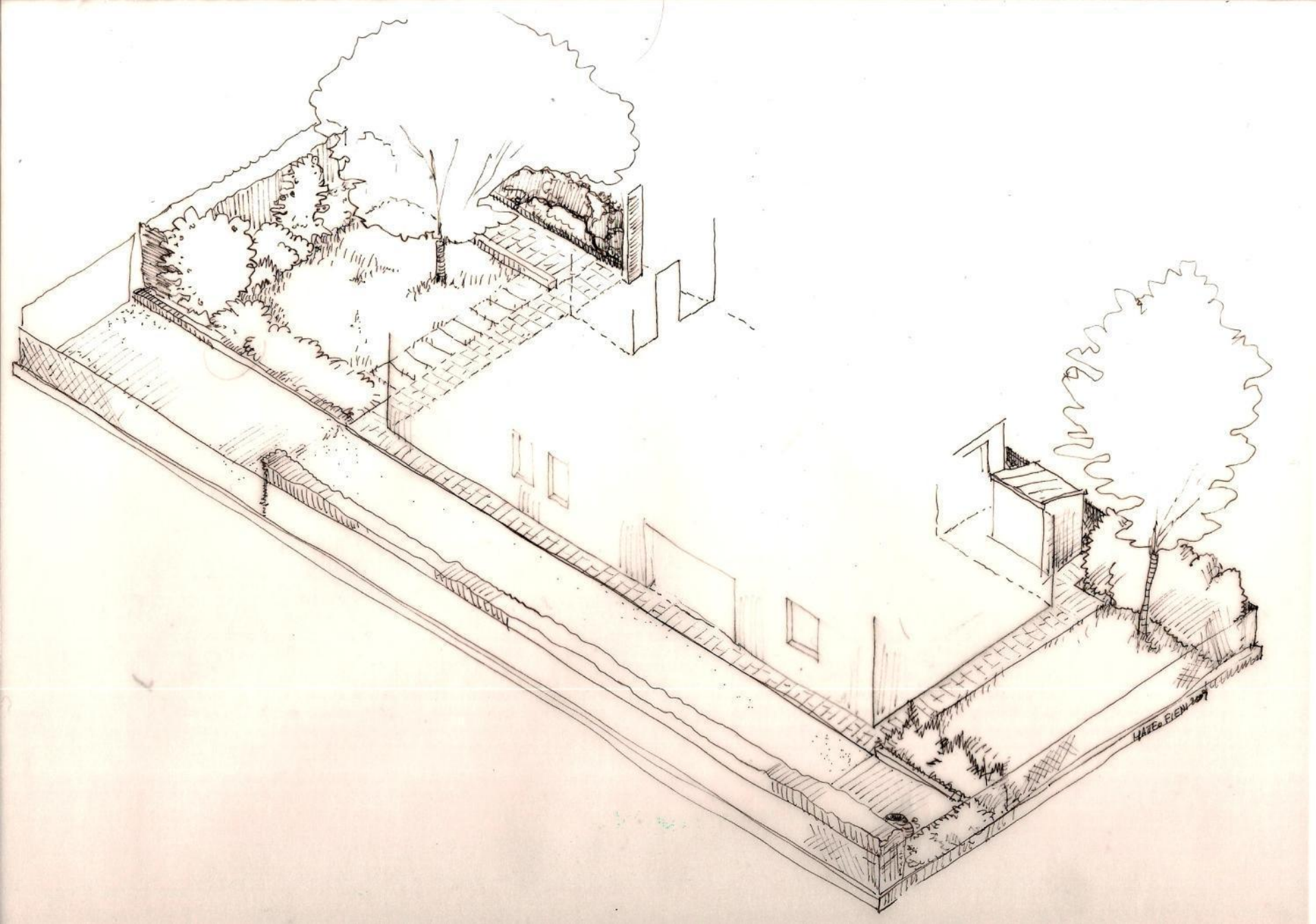

2009_GIARDINO URBANO FAM. FASCIOLI_PARMA_03

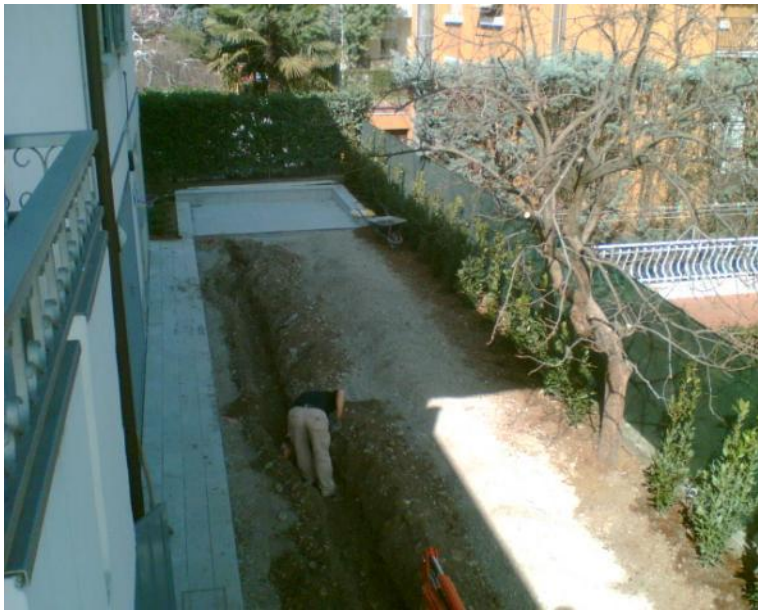

2009_GIARDINO URBANO FAM. FASCIOLI_PARMA_04



2006_RISTRUTTURAZIONE DI GIARDINO DI VILLA STORICA_FAM.ZINI_SPEZZANO(MO)_01

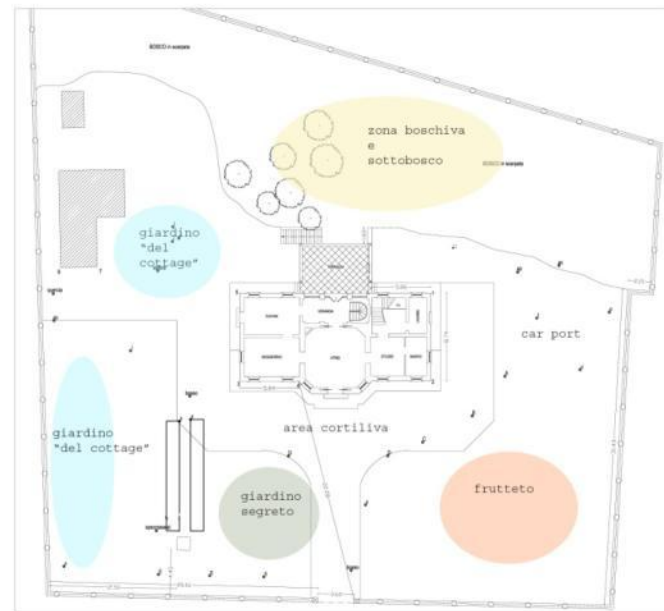
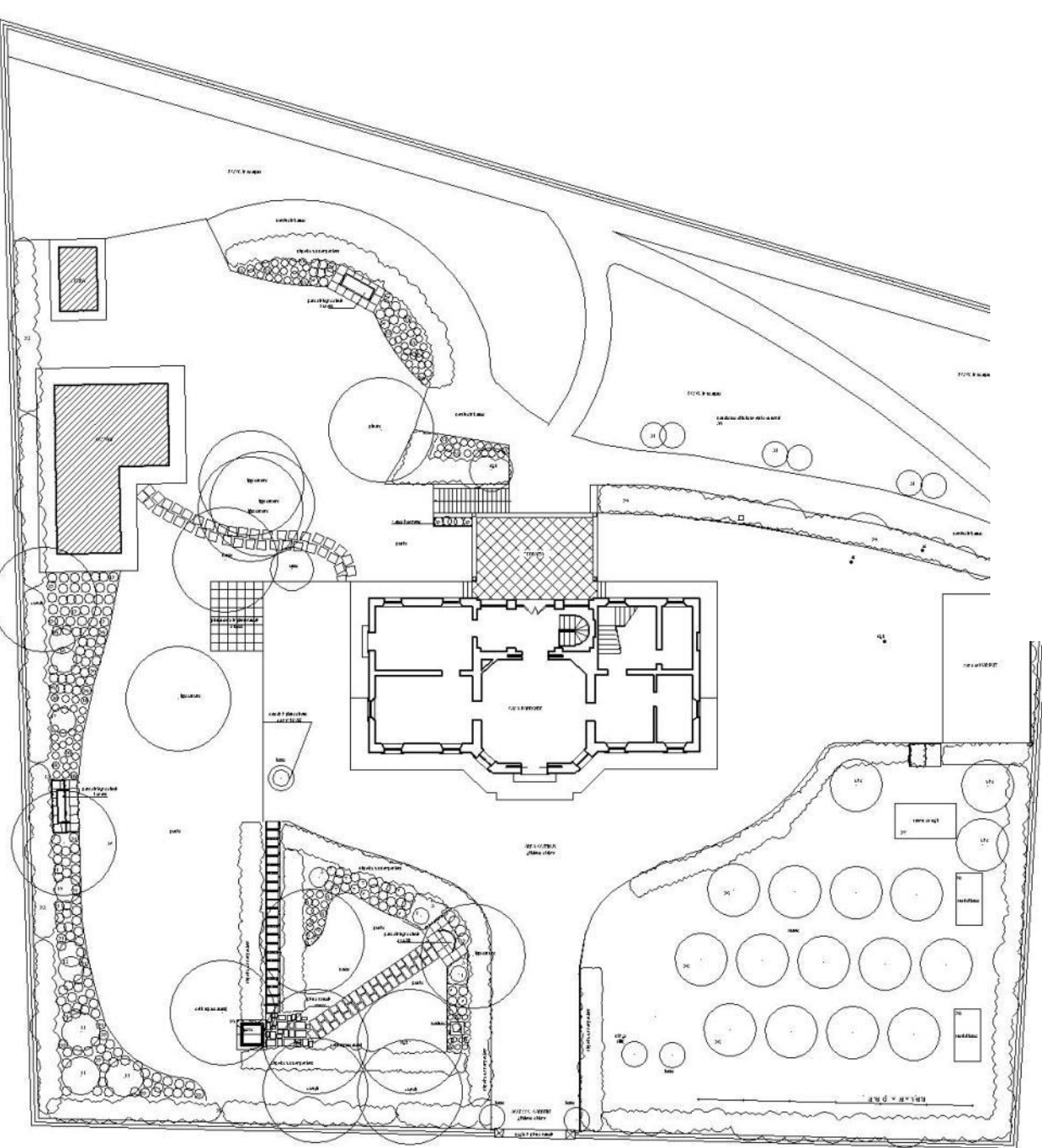

INDIVIDUAZIONE DELLE AREE VERDI, GIARDINO SPEZZANO MODENESE
 ING. IVANO FIERI , ARCH. MATTEO FIERI PAESAGGISTI

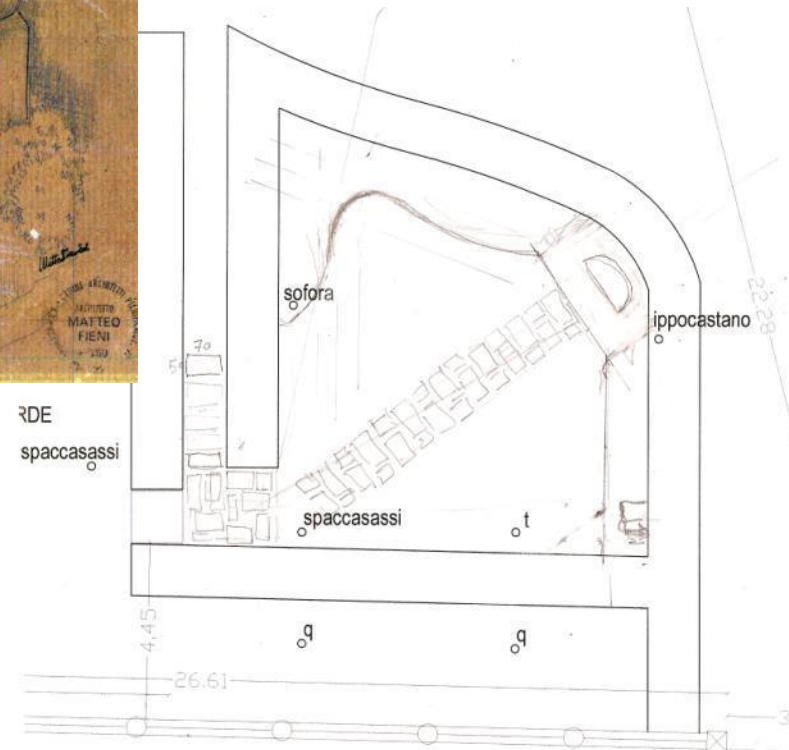

2006_RISTRUTTURAZIONE DI GIARDINO DI VILLA STORICA_FAM.ZINI_SPEZZANO(MO)_03



2004_GIARDINO E PISCINADI VILLA CON MOLO SUL LAGO,SORELLE RICCHETTI _ LAZISE(VR)_01



2004_GIARDINO E PISCINADI VILLA CON MOLO SUL LAGO,SORELLE RICCHETTI _ LAZISE(VR)_02



2004_GIARDINO E PISCINADI VILLA CON MOLO SUL LAGO,SORELLE RICCHETTI _ LAZISE(VR)_03



2004_GIARDINO E PISCINA DI VILLA CON MOLO SUL LAGO,SORELLE RICCHETTI _ LAZISE(VR)_04



2002_GIARDINO PRIVATO VILLA CATALINI _ VENTOSO DI SCANDIANO(RE)_01



1992_GIARDINO VILLA CIOCCOLANI _ RIVALTA(RE)_01



1992_GIARDINO VILLA CIOCCOLANI _ RIVALTA(RE)_02



1992_GIARDINO VILLA CIOCCOLANI _ RIVALTA(RE)_03



1992_GIARDINO VILLA CIOCCOLANI _ RIVALTA(RE)_04

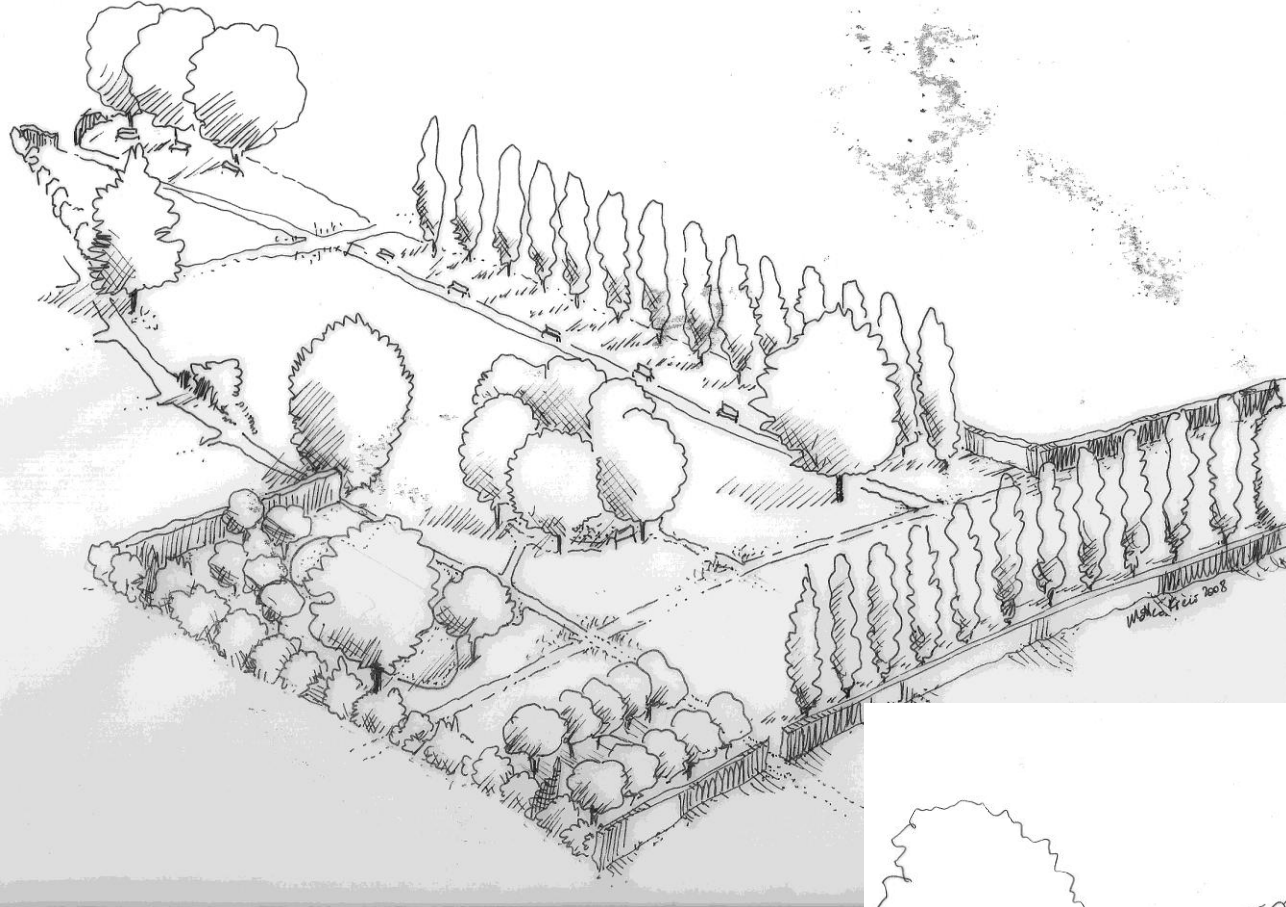

2011_URBANIZZAZIONE "VICO VERDE"_SANT'ILARIO(RE)_IMM.MEFA_02

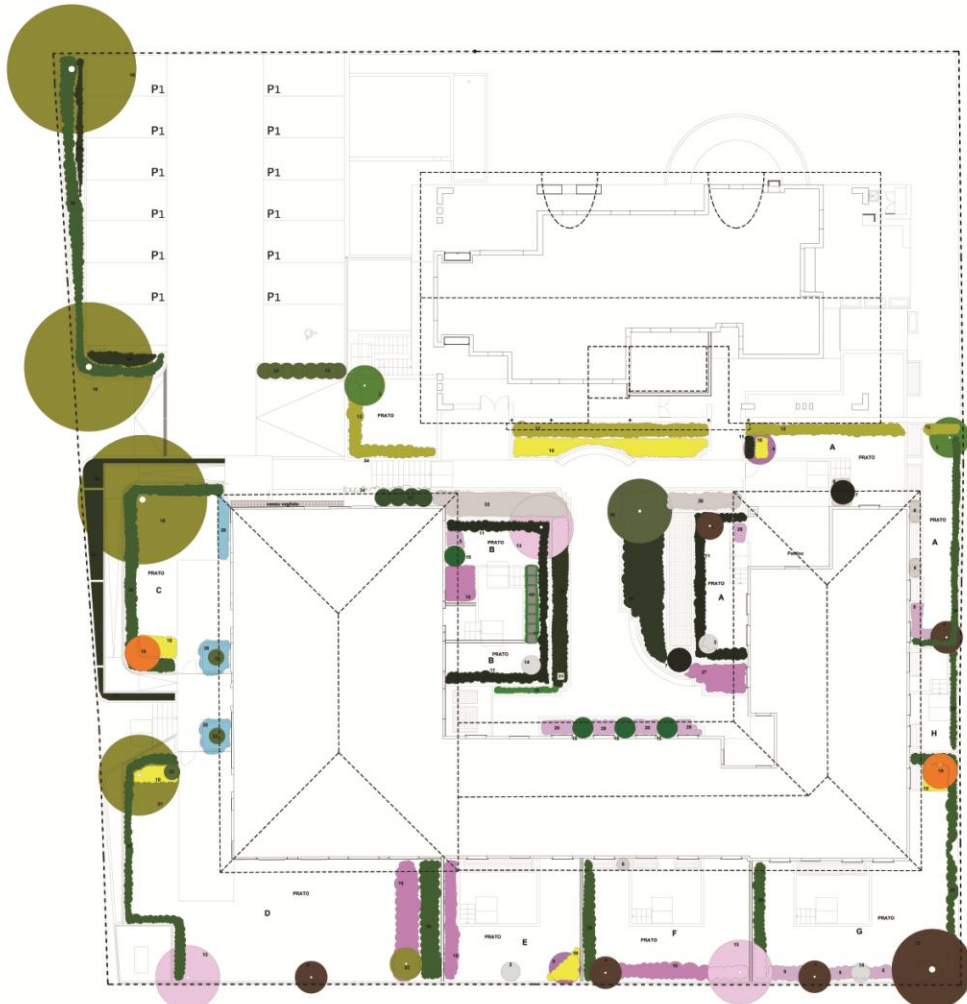

3 Viburnum Carlesii



4 Abelia grandiflora rosea



7 Ficus coronata (fig)



10 Hypericum moserianum



14 Viburnum burkwoodii



18 Quercus robur (oak)



20 Lavandula



22 Thuja occidentalis



23 Ligustrum sinense



28 Santaliniaceae



29 Santaliniaceae



31 Prunella laetiflora

N°	Specie e varietà	Simbolo	Colore	Profumo	Scampamento	Perenne	Linea
1	Acer palmatum Foli		Verde	no	*	no	1,5/2
2	Viburnum Carlesii	Apice	Bianco	*	*	no	1,5/2
3	Parrotia persica	Alburno	Verde	*	*	no	8/10
4	Melia e flore in varietà	Mir-ace	Rosa, Verde	*	*	no	12/5
5	Abelia grandiflora rosea	Alburno	Rosa	*	*	no	0,5
6	Spirea Renatae V. lutea	Mir-ace	Bianco	*	*	no	12/5
7	Ficus coronata (fig) (varietà)	Mir-ace	Bianco	*	*	no	1,5/1
8	Ficus coronata "White"	Mir-ace	Bianco	*	*	no	0,3
9	Cercis siliquastrum (A. di Giudea)	Mir-ace	Rosa	*	*	no	2,5/2
10	Hypericum moserianum	Alburno	Giallo	*	*	no	0,5
11	Ligustrum sinense	Alburno	Verde	*	*	no	1,5/3
12	Laurocassia	Mir-ace	Bianco	*	*	no	2,5/3
13	Quercus robur "Acicola"	Mir-ace	Rosa	*	*	no	4/8
14	Viburnum burkwoodii	Mir-ace	Bianco	*	*	no	1,5/1
15	Demetrius	Alburno	Bianco	*	*	no	1,5/2
16	Hydrangea arborescens	Alburno	Rosa, Verde	*	*	no	2,5/2
17	Quercus (varietà)	Alburno	Rosa	*	*	no	0,1
18	Quercus robur	Alburno	Rosa	*	*	no	15/20
19	Prunella laetiflora	Alburno	Rosa	*	*	no	12/5
20	Lavandula	Alburno	Rosa	*	*	no	0,5
21	Larodendron tulipifera	Alburno	Rosa	*	*	no	10/12
22	Thuja occidentalis	Alburno	Verde	*	*	no	15/20
23	Viburnum lonicera	Alburno	Bianco	*	*	no	1,5/2
24	Lonicera	Alburno	Bianco	*	*	no	0,5
25	Figus alba purpurea "Major"	Alburno	Rosa	*	*	no	12/20
26	Alnus (varietà)	Alburno	Verde	*	*	no	8/10
27	Alnus (varietà)	Alburno	Rosa, Verde	*	*	no	0,5/0,8
28	Hydrangea arborescens	Alburno	Bianco	*	*	no	12/5
29	Hydrangea arborescens "Albica"	Alburno	Bianco	*	*	no	0,8/1
30	Hydrangea arborescens	Alburno	Bianco	*	*	no	0,8
31	P. laetiflora	Alburno	Bianco	*	*	no	0,8/1
32	Hydrangea arborescens	Alburno	Bianco	*	*	no	12/5
33	Demetrius	Alburno	Bianco	*	*	no	1,5/1
34	Prunella laetiflora	Alburno	Rosa	*	*	no	12/5
35	Prunella laetiflora	Alburno	Rosa	*	*	no	12/5
36	Ligustrum sinense	Alburno	Verde	*	*	no	1,5/3

MADETO FEM arch.
 PIAZZA DEL PO
 41012 BOTTEGHE (RE)
 tel. 0522/41012
 www.madeto.com
 madeto_fem@madeto.com

Impresso G&G s.r.l.
 PIAZZA DEL PO 10

progetto
 progetto delle aree verdi
 preliminare e definitivo di un
 intervento edilizio e di
 riqualificazione urbana
 di Botteghe (RE) - Via
 Ponticella

autorizzazione
 piano di attuazione del
 progetto

disegnato da
 madeto_fem arch.
 PIAZZA DEL PO 10
 tel. 0522/41012
 www.madeto.com

scadenza
 01

data
 MARZO 2011

formato tecnico
 A3

scala
 1:100

autore
 G&G

data
 MARZO 2011



STATO DI FATTI, FONTE GOOGLE MAPS

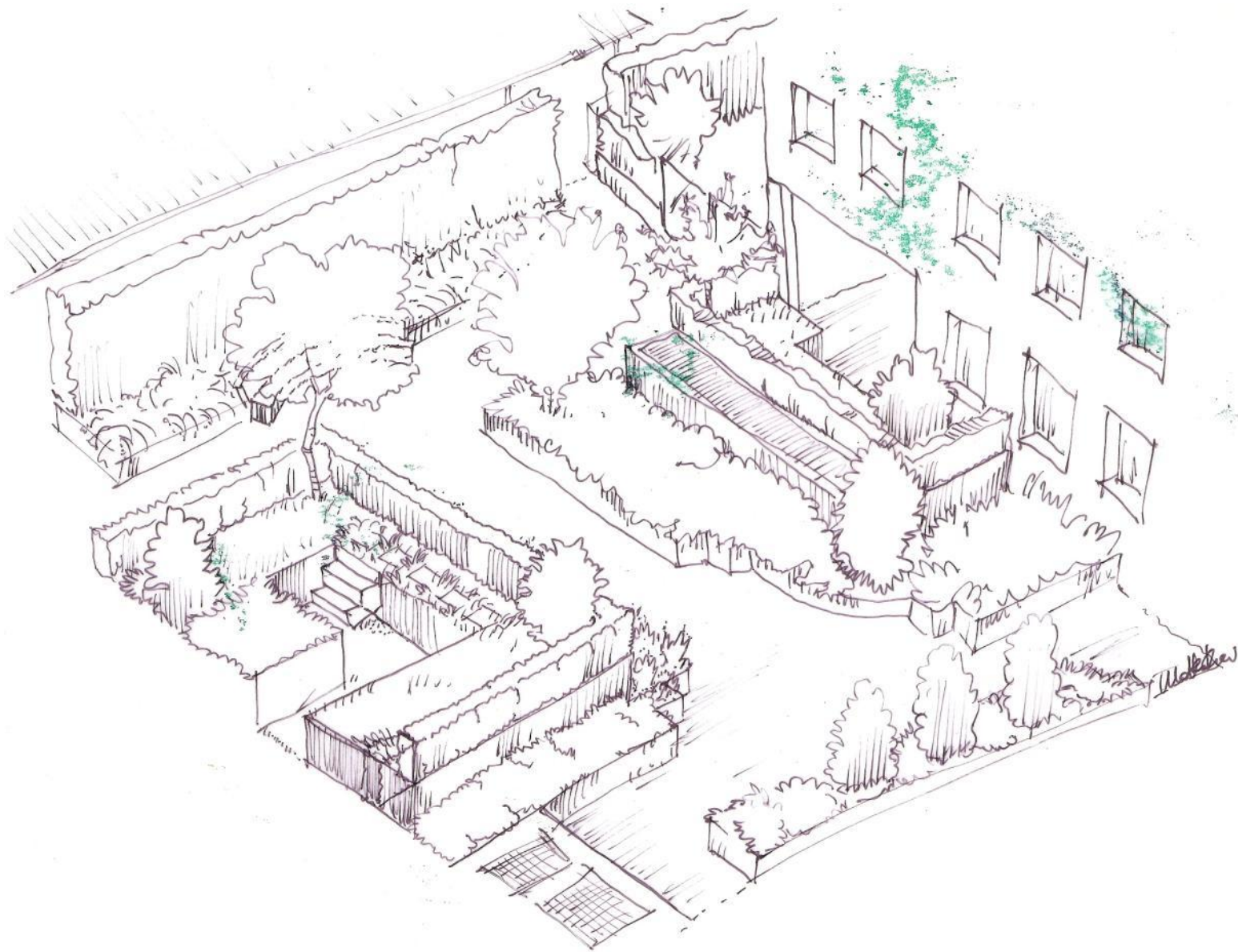

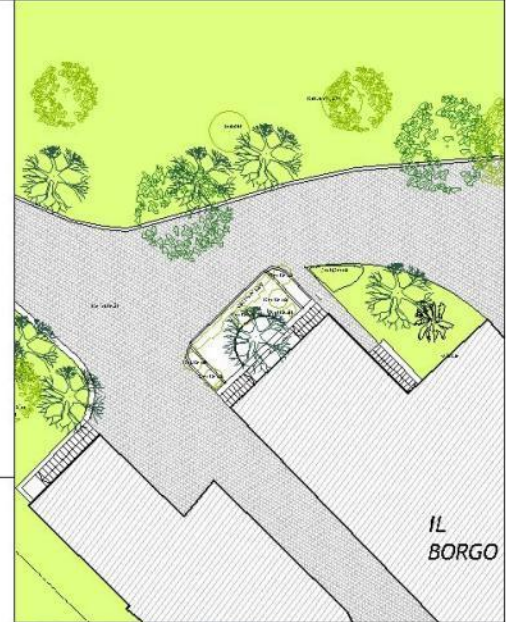
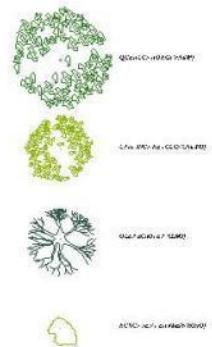



2010_GIARDINO SUL POGGIO _ MONTE DE' GESSO _ VENTOSO(RE)_SOLIME' srl _ 02

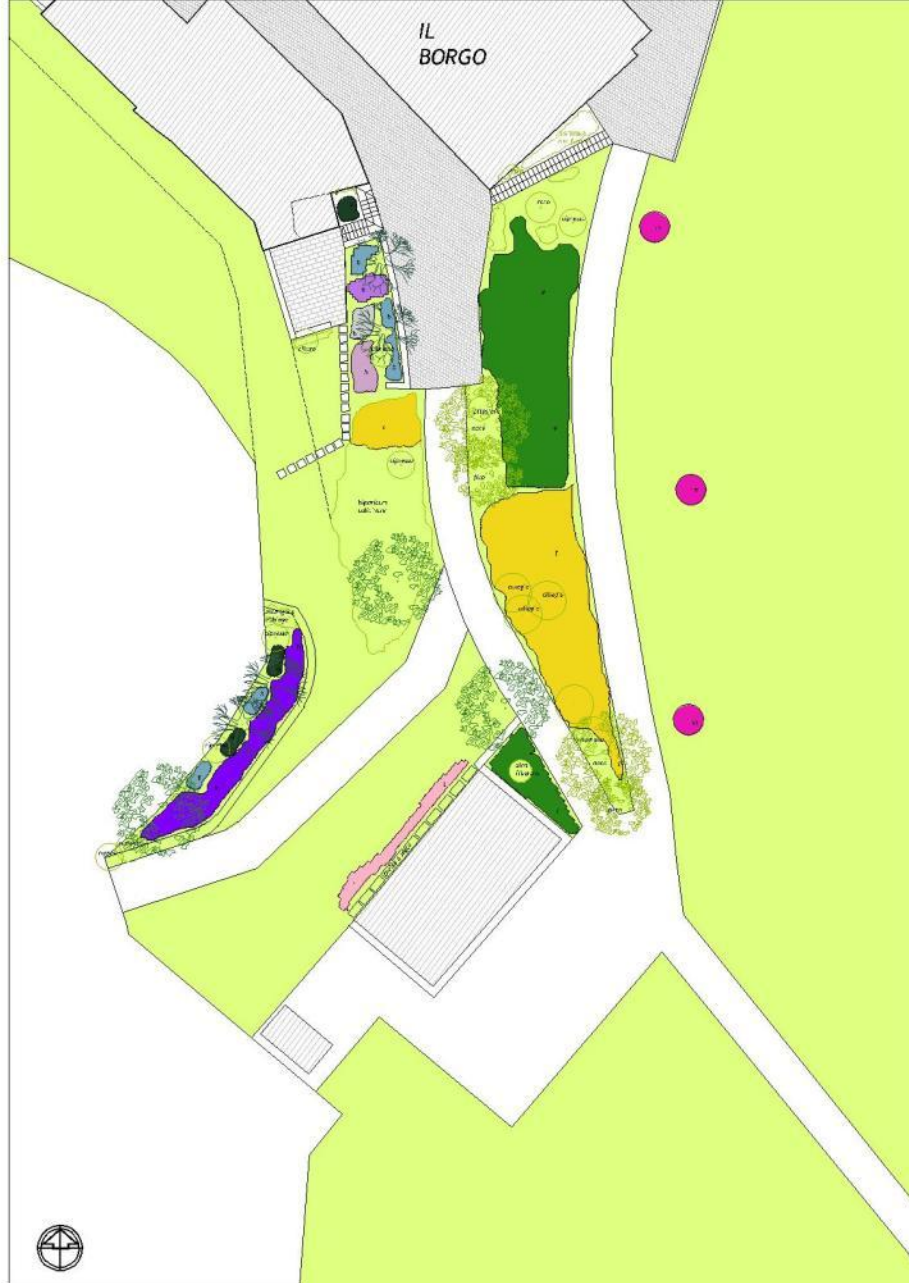
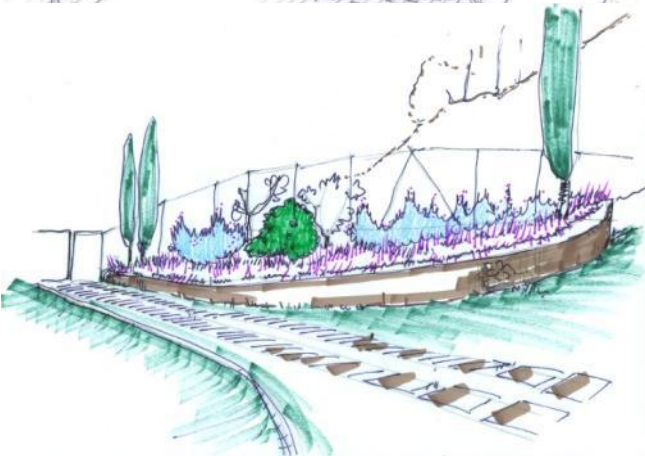
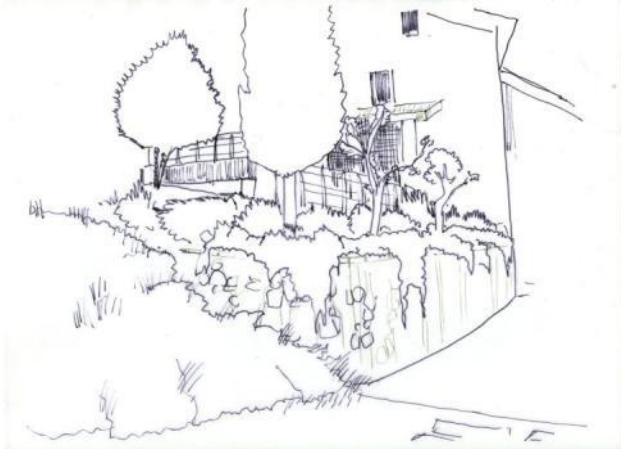

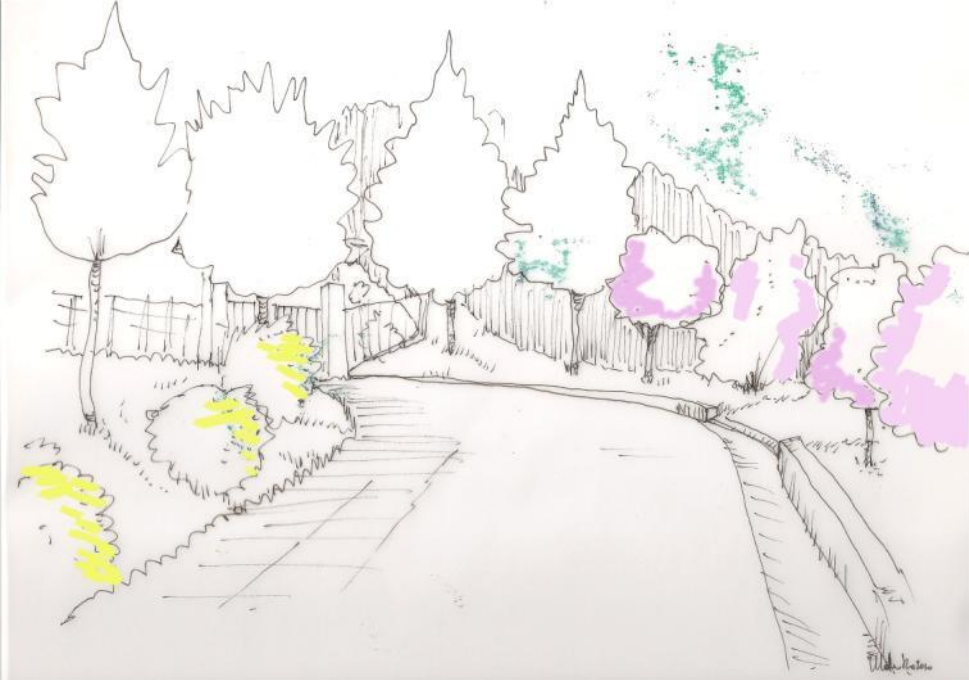

Titolo del progetto:
PROGETTO DEFINITIVO
 ristrutturazione paesaggifica
 parco didattico villa Mylius
 sesto san giovanni

progettista:
 Arch. MATTEO REBE
 via S. Giovanni, 24, 20123 Milano

committente:
COMUNE DI SESTO SAN GIOVANNI (MI)
 via S. Giovanni, 24, 20123 Milano

scale:
 1:500
 1:1000
 1:2000

data:
 2009

FLANOMETRIA GENERALE, CONFINI



02

01 02 03 04 05 06 07 08 09 10 11 12 13 14 15 16 17 18 19 20 21 22 23 24 25 26 27 28 29 30 31 32 33 34 35 36 37 38 39 40 41 42 43 44 45 46 47 48 49 50 51 52 53 54 55 56 57 58 59 60 61 62 63 64 65 66 67 68 69 70 71 72 73 74 75 76 77 78 79 80 81 82 83 84 85 86 87 88 89 90 91 92 93 94 95 96 97 98 99 100

LEGENDA DEMOLIZIONE strutture:
 A) pavimentazione in travertino di graniglia di cemento 30x30 cm, vedi FOTO 14-15 (e 16-18-19-20)
 B) pavimentazione in legno di mercuriale della specie di acqua, vedi FOTO 23-24 (e 25-26-27-28)
 C) "compositore" (contenitore rifiuti organici per riciclo) con recinzione lignea, dim. 3x4 m circa, vedi FOTO 08
 D) tavole di plastica forme varie con contenimento in legno di circa 25 cm, vedi FOTO 20-24-27
 E) pavimentazione recinzione esterna esistente in metallo h. 150 cm lungo tutta la facciata e il parco della villa, con rifiniture nella rampa, vedi FOTO 05-07-02-03-04-07-08-10-11-12
 F) pavimentazione solerte abbandonata, vedi FOTO 23-24

LEGENDA DEMOLIZIONE botaniche (vedi sigle in soprastante):
 In = rosa multi-caule (ca. 30, h. 8m, 4T), vedi FOTO 12-13
 Ma = rosa multi-caule (ca. 90 cm, h. 7 m, 4T) esistente, vedi FOTO 02-03-05
 Msp = rosa multi-caule (ca. 90 cm, h. 8 m, 4T) esistente, vedi FOTO 24
 Msp = rosa multi-caule (ca. 90 cm, h. 8 m, 4T) esistente, vedi FOTO 24
 Msp = rosa multi-caule (ca. 90 cm, h. 8 m, 4T) esistente, vedi FOTO 24

LEGENDA CONFINI

DEMOLIZIONI

CONTRIBUZIONI

LEGENDA CONTRIBUZIONI strutture:
 A) pavimentazione in CALCESTRUZZA con "tastato" laterali di scolo
 B) tavole di protezione dello specchio d'acqua fatte con battenti di rosa "laminata riciclata" (profondità circa 2,5 m, h. max 0,4 m, per recuperare vista della facciata della villa esistente) vedi FOTO 23-24
 C) "compositore" (contenitore rifiuti organici per riciclo) con recinzione lignea, dim. 3x4 m circa, h. 20 cm, MADOCCO
 D) tavole di plastica forme varie con contenimento in legno h. circa 25 cm, IN
 E) COSTRUZIONE BALAUSTRATA DI SICUREZZA h. 110 CM come rifinitura sulla rampa, in metallo con finiti in acciaio, come esistente sul marciapiede villa (vedi FOTO 10-11)
 F) COSTRUZIONE PIATTAFORMA IN STRUTTURA METALLICA di collegamento parco-facciata villa, vedi schizzo prospettico, come esistente progetto
 G) COSTRUZIONE recinzione COME ESISTENTE in metallo, h. 150 ed ingresso centrale di servizio zona porticciolo, con riassetto di vecchio sedime del parco-giardino storico
 H) ZONA RECINTATA, costruzione deck in legno (come esistente) sul sedime dello specchio d'acqua sotto il giardino esistente principale
 I) TRE VIE, viale in legno verniciato sul sedime esistente con vista sulla facciata e sul parco
 L) L'INGRESSO previsto di collegamento tra parco e area della scuola materna, vecchio sedime giardino storico
 LEGENDA contribuzioni botaniche:
 M) trasvolatone di zone disattiche zona ingresso principale con delimitazioni in acciaio CORONA, CALCESTRUZZA e bordure di buona temperanza, con apertura di zone prospettiche ed ovoli
 N) giardino ortivo e mezzogiorno: risuocitazione botanica confine colla, con impianto libero di bordure basse continue di essenze tipo saracococca nudaifolia, hydrogymnaceae, leucaz muscari, "carrubo ornamenti"

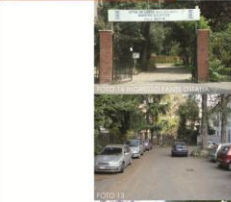



2008_URBANIZZAZIONE "BORGO SAN BENEDETTO"_ROSCIANO(PESCARA)_IMM. MARIPOSA srl_01





2008_URBANIZZAZIONE “BORGO SAN BENEDETTO”_ ROSCIANO(PESCARA)_ IMM. MARIPOSA srl_03

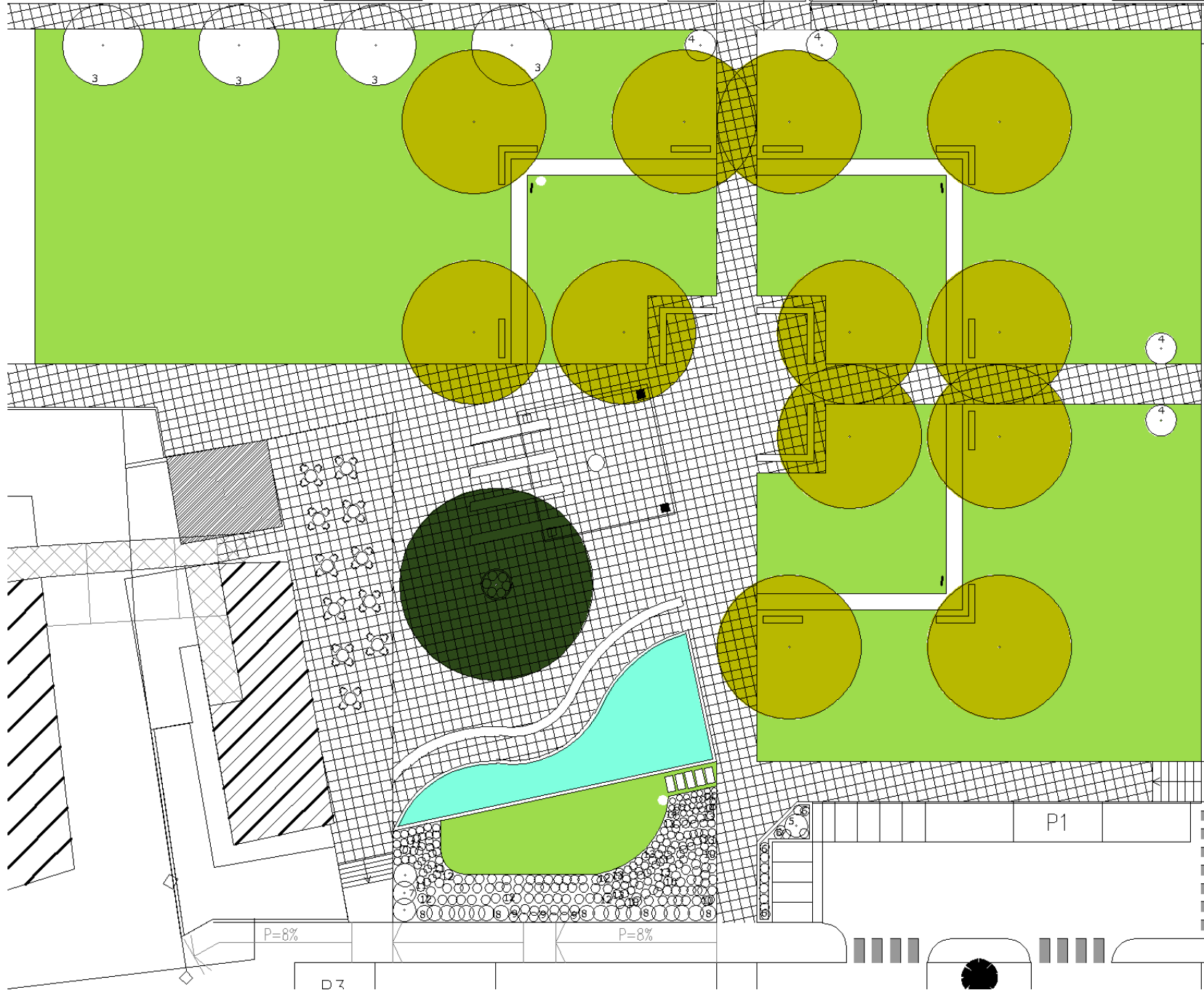

2007_PIAZZA EX FORNACI_SANT'ILARIO_COMMITTENTE IMMOBILIARE_01

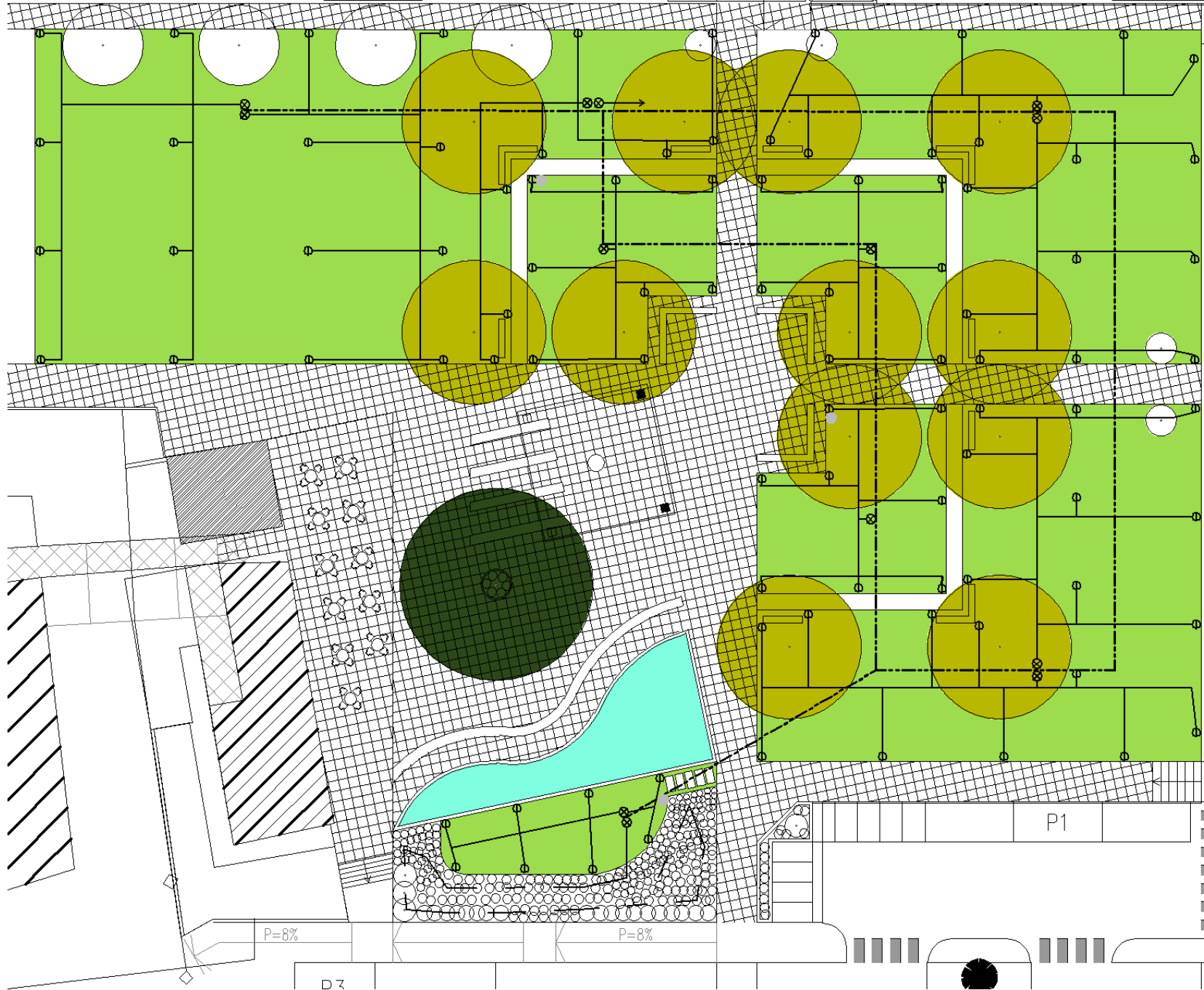

2007_PIAZZA EX FORNACI_SANT'ILARIO _ COMMITTENTE IMMOBILIARE_02

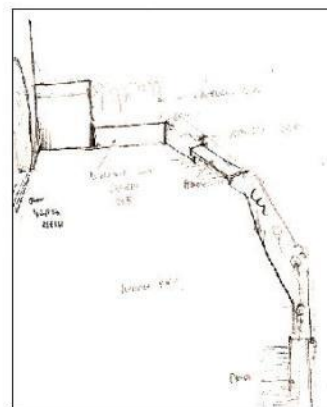
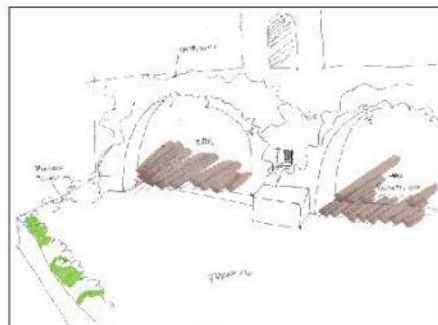
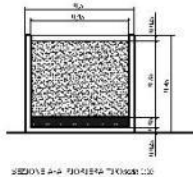

LEGENDA

N.	Descrizione	Quantità	Colore	Posizione	Caratteristiche	Caratteristiche	Nota
1	Struttura in muratura	1000 m ²	Grigio	+	+	+	1.1
2	Struttura in muratura	1000 m ²	Grigio	+	+	+	1.2
3	Struttura in muratura	1000 m ²	Grigio	+	+	+	1.3
4	Struttura in muratura	1000 m ²	Grigio	+	+	+	1.4
5	Struttura in muratura	1000 m ²	Grigio	+	+	+	1.5
6	Struttura in muratura	1000 m ²	Grigio	+	+	+	1.6
7	Struttura in muratura	1000 m ²	Grigio	+	+	+	1.7
8	Struttura in muratura	1000 m ²	Grigio	+	+	+	1.8
9	Struttura in muratura	1000 m ²	Grigio	+	+	+	1.9
10	Struttura in muratura	1000 m ²	Grigio	+	+	+	1.10
11	Struttura in muratura	1000 m ²	Grigio	+	+	+	1.11
12	Struttura in muratura	1000 m ²	Grigio	+	+	+	1.12
13	Struttura in muratura	1000 m ²	Grigio	+	+	+	1.13
14	Struttura in muratura	1000 m ²	Grigio	+	+	+	1.14
15	Struttura in muratura	1000 m ²	Grigio	+	+	+	1.15
16	Struttura in muratura	1000 m ²	Grigio	+	+	+	1.16
17	Struttura in muratura	1000 m ²	Grigio	+	+	+	1.17
18	Struttura in muratura	1000 m ²	Grigio	+	+	+	1.18
19	Struttura in muratura	1000 m ²	Grigio	+	+	+	1.19
20	Struttura in muratura	1000 m ²	Grigio	+	+	+	1.20

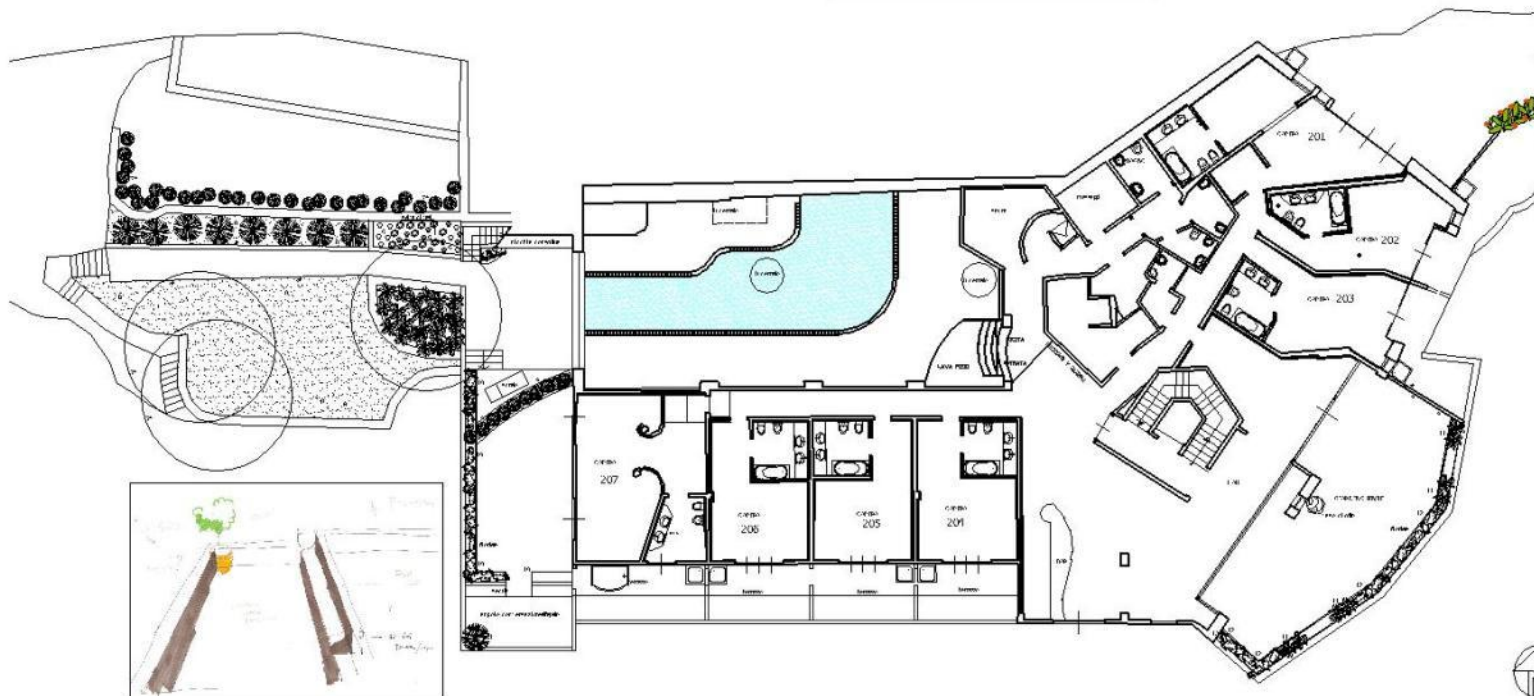

Ivano Ieri Ing.
 Matteo Ricci Arch.
 (Piacenza)

2005 - Tempio (C) - 10 stanze, 1
 14 + 30 205 27847
 Small hotel (Piacenza)
 Small hotel (Piacenza)

Descrizione
 SIFRA srl
 Via Campo 15, Prato (SA)

Progetto
 Stefano Pavesi
 HOTEL - Prato (SA)

Descrizione
 pianta prima sottotetto
 piantagione
 piante base mater
 sottiti prospettati

Impianto di
 Matteo Ricci Arch.
 Ivan Ricci Ing.
 1:100
 15/10

Data
 OTTOBRE 2005

scala per

scala in

5

LEGENDA (Tab. 1)

RP	Genere e specie	Fioritura	Colore	Profumo	Dimensione	Richiesta	h. (m.)
1T	Ficus religiosa				+	+	10,12
2	Melia indica (MIA)	dicembre-giugno	bianco	-	-	+	8,120
3	Cassia alba (CASS)	estate	bianco-giallo	-	-	+	0,5
4	Rosa indica (ROSA)	Marzo-giugno	rosso	-	-	+	0,5
5	Bougainvillea spectabilis	Marzo-ottobre	magenta	-	-	+	0,5
6	Cereus peruvianus	Marzo-ottobre	arancio-giallo	-	-	+	0,5
7	Quercus ilex (QUER)	Luglio-nov.	verde	-	-	-	0,5
8T	Quercus ilex (QUER)				+	+	12,15
9	Stemmadia coccinea (STEM)	Marzo-giugno	giallo-rosa	-	-	+	0,52
					+	+	0,52

■ piante luce e grandine

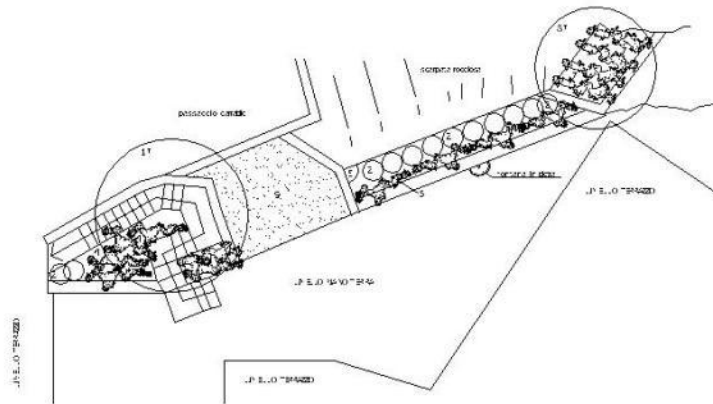

Il disco e oculi piramidali più al centro, sono di disegno



arredo scelti di servizio, con i disegni di Ruzzi

Ivano Fieni Ing.
Matteo Fieni Arch.
Paisaggisti

42015 - Casale (RC) - Via Barilla, 4
Tel +39 0522 371847
Email: ivanofieni@iberati.it
Email: brinalecaroline@iberati.it

committente
ODFRA srl
via Campo 15, Pralano (SA)



progetto
Sistemazione Paisaggistica
HOTEL - Pralano (SA)

descrizione
piante piani intermedi
piantagione
prospettive
punti luce

disegnato da
matteo fieni arch.
ivano fieni ing.
scala
1:100

sostituito

data
OTTOBRE 2005

scopo per

tavola nr.





2005_HOTEL "PICCOLO SANT'ANDREA"_ ODFRA srl _ POSITANO(SA)_04



2004_HOTEL "MATTA CLUB RESORT" _ BUDONI(OLBIA) _ DONATELLO imm (PARIS-FRANCE) _ 02



2004_HOTEL "MATTA CLUB RESORT" _ BUDONI(OLBIA) _ DONATELLO imm (PARIS-FRANCE) _ 03



2004_HOTEL “MATTA CLUB RESORT” _ BUDONI(OLBIA) _ DONATELLO imm (PARIS-FRANCE) _ 04



2004_HOTEL "MATTA CLUB RESORT" _ BUDONI(OLBIA) _ DONATELLO imm (PARIS-FRANCE) _ 05



1998_MARELLA SHOP _ PASEIG DE GRACIA _ BARCELONA (SPAGNA)_ MAX MARA GROUP _ 01



1998_MARELLA SHOP _ PASEIG DE GRACIA _ BARCELONA (SPAGNA)_ MAX MARA GROUP _ 02

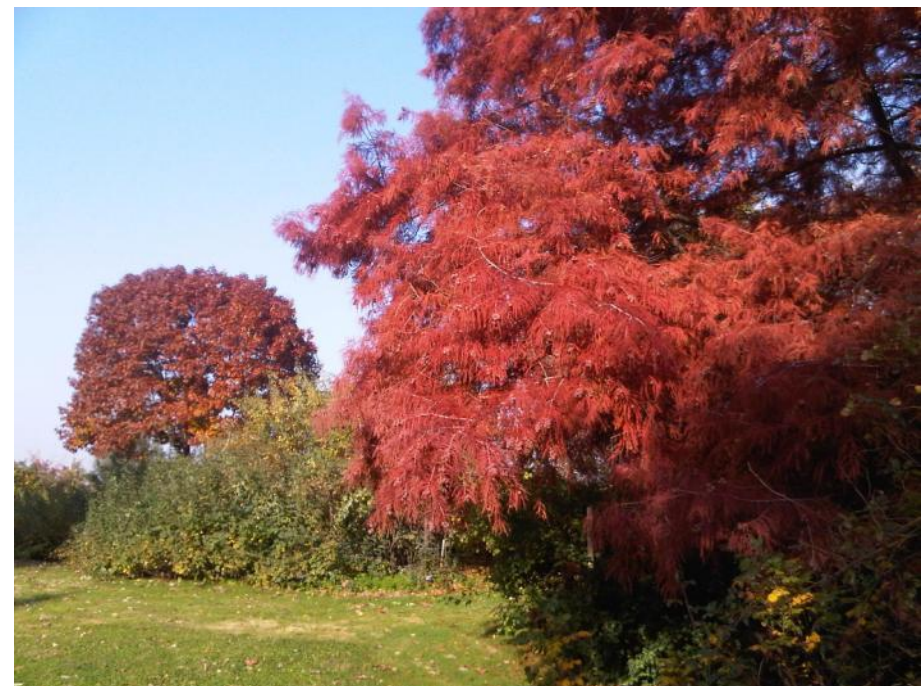

Dal 1976_GIARDINO ING. FIENI _ CAVRIAGO(RE)